

Kjallari-steypa
1 : 50

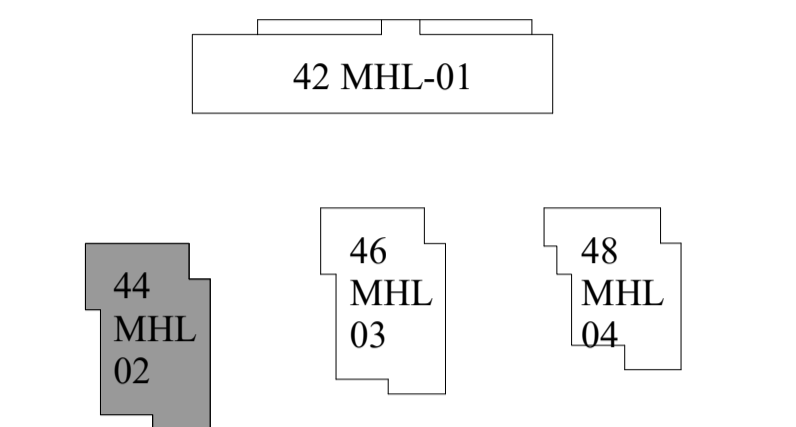
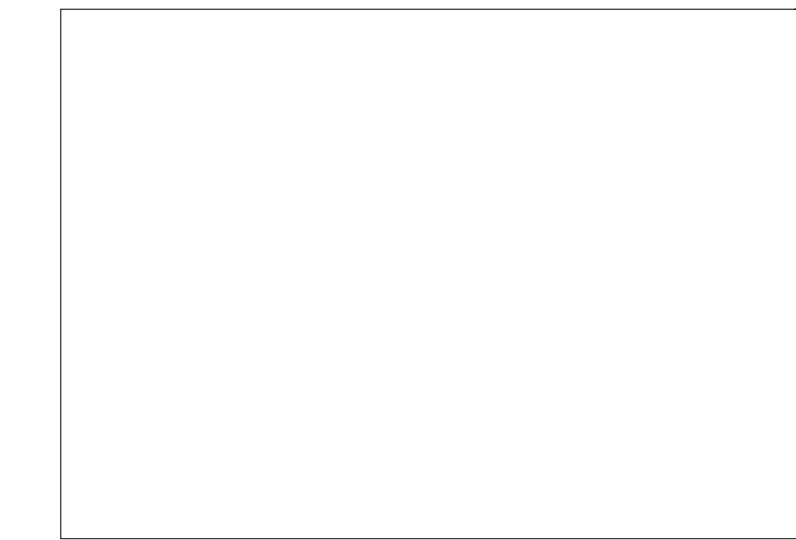

FK: Fullfrágenginn kóti
SK: Steypukóti

Y: Hæð efri brún gats / steypu yfir glugga/hurðir frá FK (fullfrágengnu göfí).
U: Hæð neðri brún gats / steypu undir glugga/hurðir frá FK (fullfrágengnu göfí).

-Ólí máli og aðstæður athugast á verkstað áður en smíði hefst.
-Yfí framkvæmni verks skal hafa allar séfæsingar allra hönnuða til hlífðjónar.
-Ósamræmi í teikningum tilkynnis efrilitsmanni.
-Verktaki skal samræma gátmál hurðagata við þær hurðir sem hann hyggst nota, hvort sem um ræðir gat í útvægg eða innvegg.

-Göf í votrymum skulu halla að niðurföllum.
Halli skal að lámarki vera 1:50 - 1:100. Sjá nánar leiðbeiningablað NMI-Rb.(2).003 Göf í votrymum.
-Göfíflétr sturtubotna skulu halla 1:50 að niðurföllum.
Hæðarpunktur göfís við hurðar á baðherbergjum skal vera að lámarki 25 mm hærr en á niðurfalli í sturtubotni.
Sjá nánar leiðbeiningablað NMI-Rb.(2).003 Göf í votrymum.
-Staðsetning niðurfalla á svölum og gölfniðurföllum skal útfært í samráði við hönnuði.

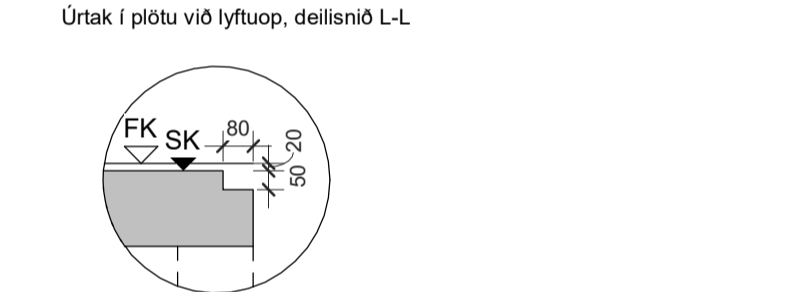

3	2022.12.13	Breytt hæð hurta UH-05 og 06	BM	
2	2022.09.20	Samræming við verkfr. GN málið	BM	
1	2022.07.22	Þynna útgáfa	BM	

TENDRA

ARKITEKTÚR

Laugavegur 178, 105 Reykjavík, kt. 550811-0650 S-571-4560, tendra@tendra.is, www.tendra.is

Jóhann Sigurðsson Arkitekt FAÍ kt. 030874-3239
 Þorleifur Eggertsson Arkitekt FAÍ kt. 040163-4849
 Pórarinn Malmquist Arkitekt FAÍ kt. 031071-5269

Hönnuður aðal- / séruppdráttar
 Hönnunarstjóri

STEYPU TEIKNINGAR HANNAÐ / TEIKN.: LG / PE / PM
 YFIRFARIB: BM

Áshamar 42 til 48 -221 Hafnarfjörður

H-L9A-44
Áshamar 44 - MHL 2
 Grm. Kjallara -Steypa

Öll mál eru í mm. Mælió ekki af teikningum. Öll mál athugast á staðnum. Ósamræmi í teikningum og vafaatriði skal tilkynna arkitektum strax.

42 MHL-01

44 MHL 02 46 MHL 03 48 MHL 04

LYKILMYND



FK: Fullfrágenginn kóti
SK: Steypukóti

U: Hæð efri brún gats / steypu yfir glugga/hurðir frá FK (fullfrágengnu göf) .
U: Hæð neðri brún gats / steypu undir glugga/hurðir frá FK (fullfrágengnu göf) .

-Öll mál og aðstæður athugast á verkstað áður en smíði hefst.
-Vio framkvæmi verks skal hafa allar séteikningar allra hönnuða til hljóðnar.
-Osamræmi í teikningum tilkynnis efrilitsmanni.
-Verktaki skal samræma gátmál hurðagata við þær hurðir sem hann hyggst nota, hvort sem um ræðir gat í útvegg eða innvegg.
-Göf í votrymum skulu halla að niðurföllum.
Halli skal að lámarki vera 1:50 - 1:100. Sjá nánar leiðbeiningablað NMI-Rb.(2).003 Göf í votrymum.
-Göfifletir sturtubotna skulu halla 1:50 að niðurföllum.
Hæðarpunktur göfva við hurðar á baðherbergjum skal vera að lámarki 25 mm hærr en á niðurfalli í sturtubotni.
Sjá nánar leiðbeiningablað NMI-Rb.(2).003 Göf í votrymum.
-Staðsetning niðurfalla á svölum og gölfniðurföllum skal útfært í samráði við hönnuði.

Úrtak í plötu við lyftuop, deilislíni L-L.

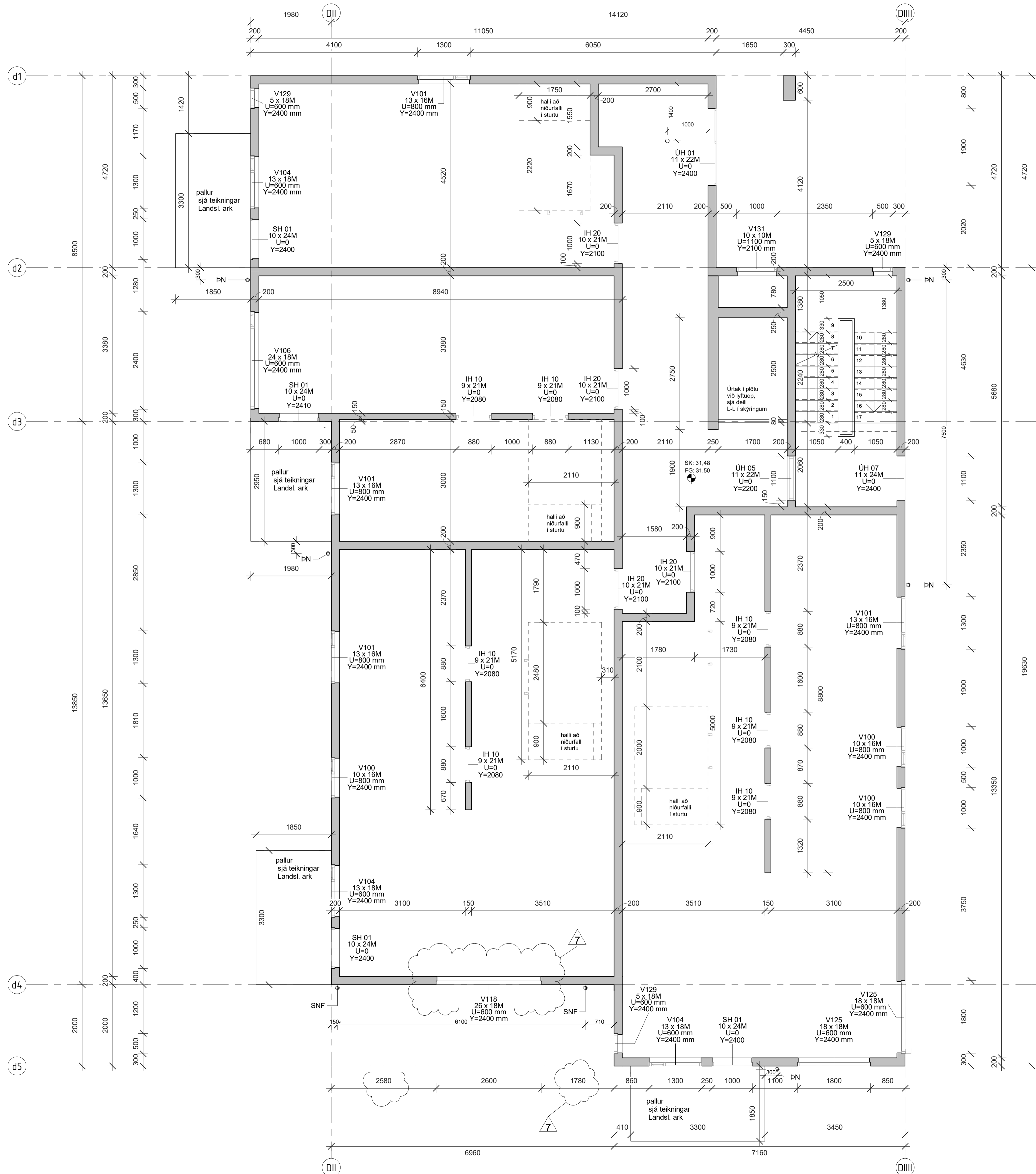
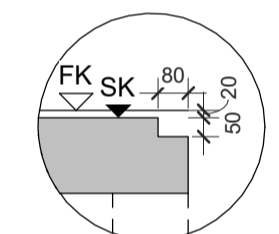

7	2023.02.10	V-118 glugga fluttur	BM
6	2023.01.17	halla ÖH-02 breytt í ÖH-07	BM
5	2022.12.13	Breytt hæð hurða ÖH-05 og ÖB	BM
4	2022.12.13	Tvöfaldir veggar á það la. -01	BM
3	2022.12.02	20 mm farskaft á veggi sameks skógl	BM
2	2022.11.07	SNF og BN salt inn ásamt merktum breytingum í skýjum	BM
1	2022.07.22	Þýnta útgáfa	BM

BR: DAGS: BREYTING: YFIRF: TEIKN:

TENDRA

ARKITEKTÚR

Laugavegur 178, 105 Reykjavík, kt: 550811-0650 S-571-4560, tendra@tendra.is, www.tendra.is

Jóhann Sigurðsson Arkitekt FAI kt: 030874-3239
 Þorleifur Eggertsson Arkitekt FAI kt: 040163-4849
 Þórarinn Malmquist Arkitekt FAI kt: 031071-5269

Hönnuður aðal- / séruppdráttar
 Hönnunarstjóri

STEYPU-TEIKNINGAR HANNAÐ / TEIKN.: LG / DE / PM
 YFIRFARID: BM

Áshamar 42 til 48 -221 Hafnarfjörður

H-L9A-44
Áshamar 44 - MHL 2

Grm. 1. hæð - Steypa

MKV.: As indicated BLADST.: A1 Reykjavík: 2023.02.10
 VERNIR: RAGNIR: 2019.15 2.511 ÚTGAFA: 7

1 hæð-steypa
1:50

42 MHL-01

44 MHL-02

46 MHL-03

48 MHL-04

LYKILMYND



FK: Fullfrágenginn kóti
SK: Steypukóti

U: Hæð efri brún gats / steypu yfir glugga/hurðir frá FK (fullfrágengnu göfí).
U: Hæð neðri brún gats / steypu undir glugga/hurðir frá FK (fullfrágengnu göfí).

-Öll mál og aðstæður athugað á verkstað áður en smíði hefst.
-Vio framkvæmi verks skal hafa allar séteikningar allra hönnuða til hliðsjónar.
-Ósamræmi í teikningum tilkynnis efrilítsmanni.
-Verktaki skal samræma gátmál hurðagata við þær hurðir sem hann hyggst nota, hvort sem um ræðir gat í úttegg eða innvegg.

-Göf í votrymum skulu halla að niðurföllum.
Halli skal að lámáki vera 1:50 - 1:100. Sjá nánar leiðbeiningablað NMI-Rb.(2).003 Göf í votrymum.
-Göfiflötur sturtubotna skulu halla 1:50 að niðurföllum.
Hæðarpunktur göfís við hurðar á baðherbergjum skal vera að lámáki 25 mm hærr en á niðurfalli í sturtubotni.
Sjá nánar leiðbeiningablað NMI-Rb.(2).003 Göf í votrymum.
-Staðsetning niðurfalla á svölum og gölfniðurföllum skal útfært í samráði við hönnuði.

Úrtak í plötu við lyftuop, deilislíó L-L.

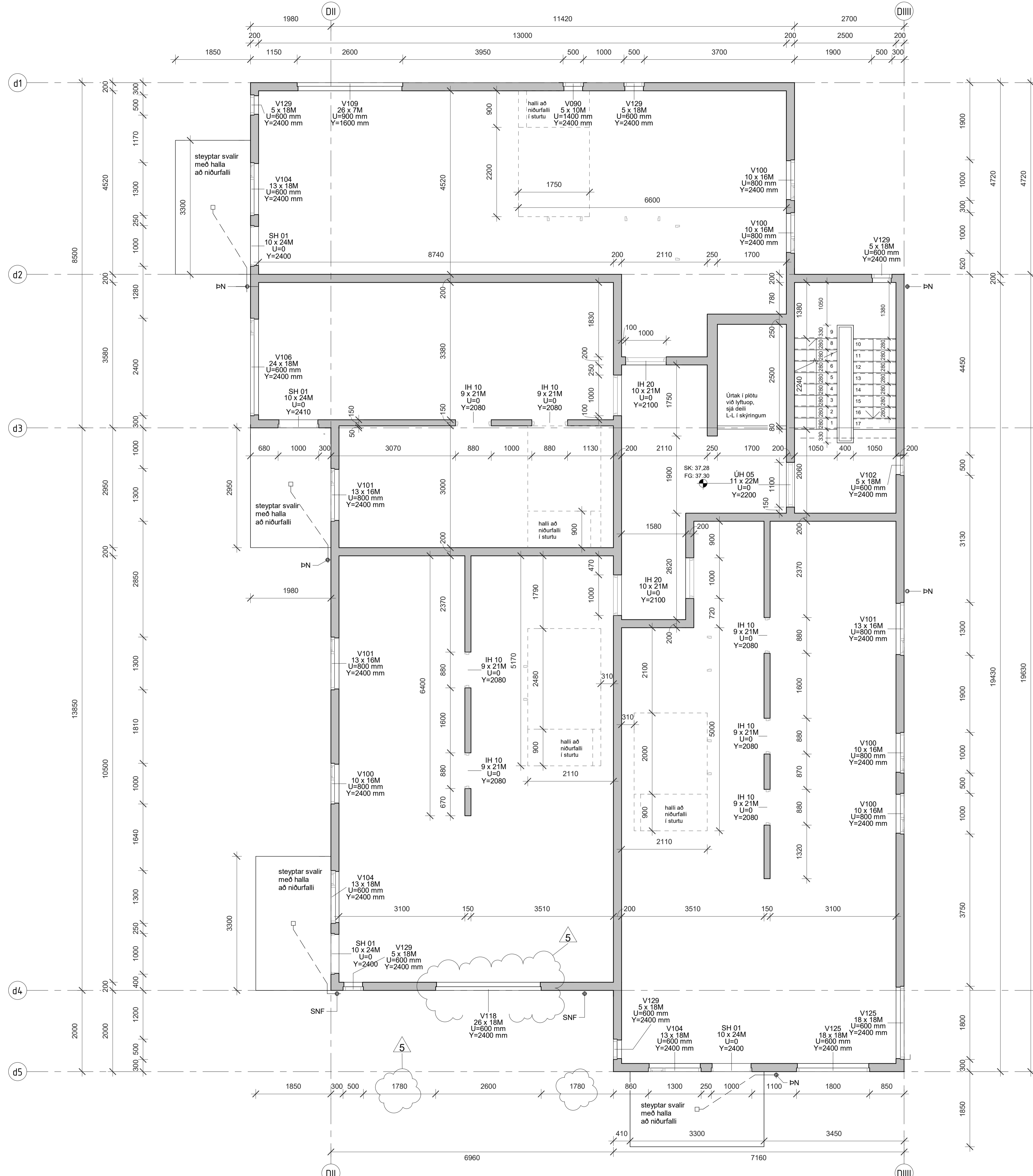
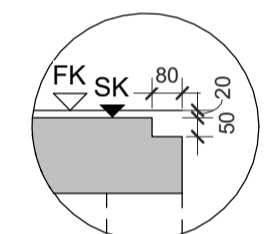

5	2023.02.10	V-118 gluggi fluttur	DM
4	2022.12.13	Breyti hæð hurða UH-05 og 06	DM
3	2022.12.13	Tveitlar veggir á það lí. -01	DM
2	2022.11.07	SNF og PN sett inn ásamt mörkum breytingum í skýjum	DM
1	2022.07.22	Þýnta útgáfa	DM

BR: DAGS: BREYTING: YFIRF: TEIKN:

TENDRA ARKITEKTÚR

Laugavegur 178, 105 Reykjavík, kt. 550811-0650 S-571-4560, tendra@tendra.is, www.tendra.is

Jóhann Sigurðsson Arkitekt FAI kt. 030874-3239
 Portleifur Eggertsson Arkitekt FAI kt. 040163-4849
 Þórarinn Malmquist Arkitekt FAI kt. 031071-5269

Hönnuður aðal- / séruppdráttar
 Hönnunarstjóri

STEYPU TEIKNINGAR HANNAÐ / TEIKN.: LG / DE / PM
 YFIRFARIB: DM

Áshamar 42 til 48 - 221 Hafnarfjörður
 H-L9A-44

Áshamar 44 - MHL 2
 Grm. 3. hæð - Steypa

MKV.: As indicated BLADST.: A1 Reykjavík: 2023.02.10
 VIBRARI: 2019.15 RAGNAR: 2.513 ÚTGAFA: 5

3 hæð-steypa
1:50

42 MHL-01

44 MHL-02

46 MHL-03

48 MHL-04

LYKILMYND



FK: Fullfrágenginn kóti
SK: Steypukóti

U: Hæð efri brún gats / steypu yfir glugga/hurðir frá FK (fullfrágengnu göfí).
U: Hæð neðri brún gats / steypu undir glugga/hurðir frá FK (fullfrágengnu göfí).

-Öll mál og aðstæður athugað á verkstað áður en smíði hefst.
-Vio framkvæmi verks skal hafa allar séteikningar allra hönnuða til hljóðnjar.
-Ósamræmi í teikningum tilkynnis efrirlitsmanni.
-Verktaki skal samræma gátmál hurðagata við þær hurðir sem hann hyggst nota, hvort sem um ræðir gat í úttegg eða innvegg.
-Göf í votrymum skulu halla að niðurföllum.
Halli skal að lámarki vera 1:50 - 1:100. Sjá nánar leiðbeiningablað NMI-Rb.(2).003 Göf í votrymum.
-Göfifletir sturtubotna skulu halla 1:50 að niðurföllum.
Hæðarpunktur göfva við hurðar á baðherbergjum skal vera að lámarki 25 mm hærr en á niðurfalli í sturtubotni.
Sjá nánar leiðbeiningablað NMI-Rb.(2).003 Göf í votrymum.
-Staðsetning niðurfalla á svölum og gölfniðurföllum skal útfært í samræði við hönnuði.

Úrtak í plötu við lyftuop, deilislíni L-L.

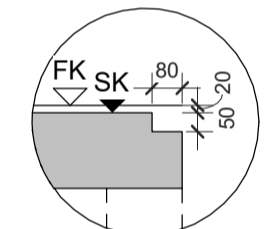

5	2023.02.10	V-118 gluggi fluttur	DM
4	2022.12.13	Breyti hæð niðra UH-05 og 06	DM
3	2022.12.13	Tveitlar veggir á það lí. -01	DM
2	2022.11.07	SNF og PN sett inn ásamt mörkum breytingum í skýjum	DM
1	2022.07.22	Þýnta útgáfa	DM

BR: DAGS: BREYTING: YFIRF: TEIKN:

TENDRA ARKITEKTÚR

Laugavegur 178, 105 Reykjavík, kt. 550811-0650 S-571-4560, tendra@tendra.is, www.tendra.is

Jóhann Sigurðsson Arkitekt FAÍ kt. 030874-3239

Portlaifur Eggertsson Arkitekt FAÍ kt. 040163-4849

Þórarinn Malmquist Arkitekt FAÍ kt. 031071-5269

Hönnuður aðal- / séruppdráttá

Hönnunarstjóri

STEYPU TEIKNINGAR HANNAÐ / TEIKN.: LG / DE / PM
YFIRFARIB: DM

Áshamar 42 til 48 -221 Hafnarfjörður

H-L9A-44

Áshamar 44 - MHL 2

Grn. 4. hæð - Steypa

MKV.: As indicated BLADST.: A1 Reykjavík: 2023.02.10

VERÐUR: 2019.15 RAÐNFR: 2.514 ÚTGAFA: 5

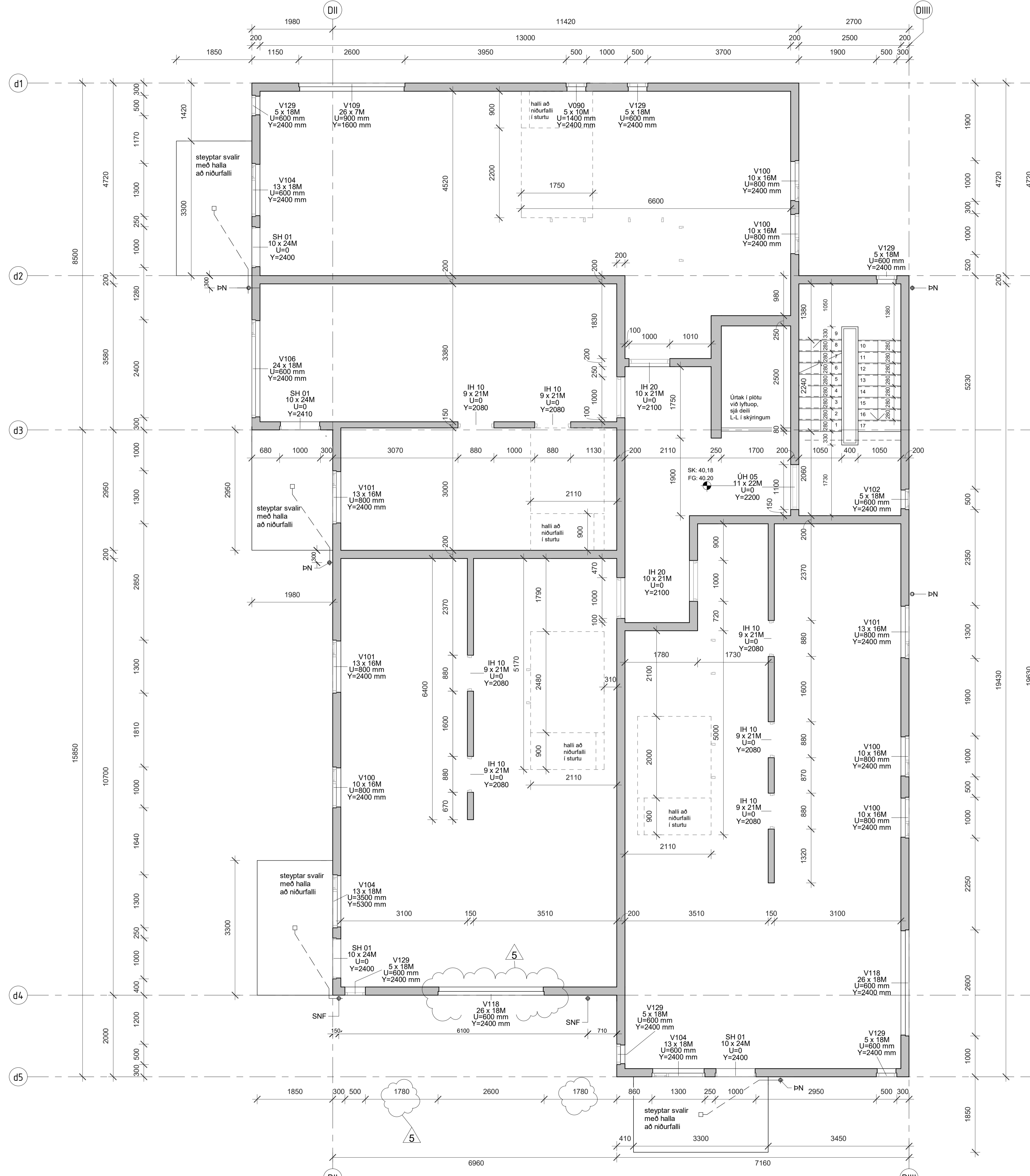

4 hæð-steypa
1:50

42 MHL-01

44 MHL-02

46 MHL-03

48 MHL-04

LYKILMYND



FK: Fullfrágenginn kóti
SK: Steypukóti

U: Hæð efri brún gats / steypu yfir glugga/hurðir frá FK (fullfrágengnu göfí)
U: Hæð neðri brún gats / steypu undir glugga/hurðir frá FK (fullfrágengnu göfí)

- Öll mál og aðstæður athugast á verkstað áður en smíði hefst.
- Vio framkvæmsátt verks halla allar sértækingar allra hönnuða til hljóðónar.
- Osamræmi í teikningum tilkynnis efrirtsamni.
- Verktaki skal samræma gátmál hurðagata við þær hurðir sem hann hyggst nota, hvort sem um ræðir gat í úttegg eða innvegg.
- Göf í votrymum skulu halla að niúrfólum.
- Halli skal að lámarki vera 1:50 - 1:100. Sjá nánar leiðbeiningablað NMI-Rb.(2).003 Göf í votrymum.
- Göfiflötir sturtubotna skulu halla 1:50 að niúrfólum.
- Hæðarpunktur göfís við hurðar á baðherbergjum skal vera að lámarki 25 mm hærr en á niúrfalli í sturtubotni.
- Sjá nánar leiðbeiningablað NMI-Rb.(2).003 Göf í votrymum.
- Staðsetning niúrfalla á svölum og gölfniúrfólum skal útfært í samráði við hönnuði.

Úrtak í plötu við lyftuop, deilissíó L-L.

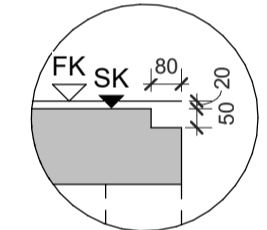

Þ.	DAGS.	BREYTING.	YFIRP.	TEIKN.
5	2023.03.31	Lagfæring stílgáðandi og efsta stíggall	DM	
4	2022.12.13	Breytt hæð hurða UH-05 og 08	DM	
3	2022.12.13	Tveittuátt veggar á það 01-01	DM	
2	2022.11.07	SNF og PN sett inn ásamt merktum breytingum í skýjum	DM	
1	2022.07.22	Þýnta útgáfa	DM	

TENDRA

ARKITEKTÚR

Laugavegur 178, 105 Reykjavík, kt. 550811-0650 S:571-4560, tendra@tendra.is, www.tendra.is

Jóhann Sigurðsson Arkitekt FAÍ kt. 030874-3239

Portleifur Eggertsson Arkitekt FAÍ kt. 040163-4849

Þórarinn Malmquist Arkitekt FAÍ kt. 031071-5269

Hönnuður aðal- / séruppdrátt

Hönnunarsjóri

STEYPU TEIKNINGAR HANNAÐ / TEIKN.: LG / PE / PM

Áshamar 42 til 48 - 221 Hafnarfjörður YFIRFARIB: DM

H-L9A-44

Áshamar 44 - MHL 2

Grn. 5. hæð - Steypa

MKV.: As indicated BLADST.: A1 Reykjavík: 2023.03.31

VEÐUR: RAÐAR: 2019.15

2.515

5

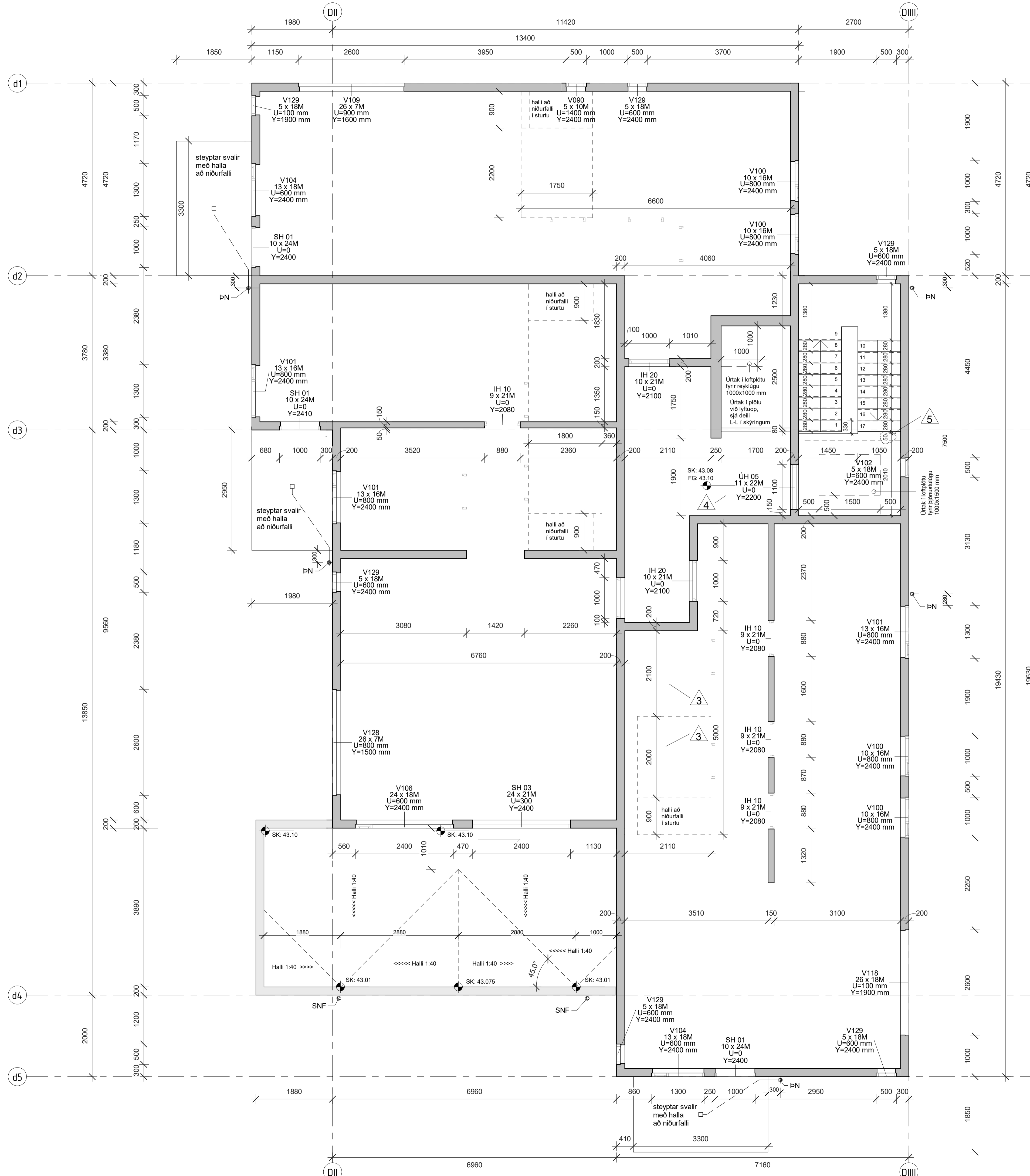

5 Hæð-steypa
1 : 50

42 MHL-01

44 MHL 02

46 MHL 03

48 MHL 04

LYKILMYND



FK: Fullfrágenginn kóti
SK: Steypukóti

Y: Hæð efri brún gats / steypu yfir glugga/hurðir frá FK (fullfrágengnu göf))
U: Hæð neðri brún gats / steypu undir glugga/hurðir frá FK (fullfrágengnu göf))

- Öll mál og aðstaður athugið á verkstað áður en smíði hefst.
- Við framkvæmi verks skal hafa allar sérteikningar allra hönnuða til hljóðnar.
- Osamræmi í teikningum tilkynna eftirlitsmanni.
- Verktaki skal samræma gatmál hurðagata við þær hurðir sem hann hyggst nota, hvort sem um ræðir gat í útvegg eða innvegg.
- Göf í votrymum skulu halla að niúrföllum.
- Halli skal að lágmarki vera 1:50 - 1:100. Sjá nánar leiðbeiningablað NMÍ-Rb.(2).003 Göf í votrymum.
- Göflíftir sturtubotna skulu halla 1:50 að niúrföllum.
- Hæðarpunktur göfs við hurðar á baðherbergjum skal vera að lágmarki 25 mm hæm en á niúrfalli í sturtuböti.
- Sjá nánar leiðbeiningablað NMÍ-Rb.(2).003 Göf í votrymum.
- Staðsetning niúrfalla á svölum og göfniúrföllum skal útfært í samráði við hönnuði.

4	2024.01.23	Málsetning á þróðu	BM	
3	2023.05.31	IH 01 og IH 23	BM	
2	2022.09.20	Samræming við veifr. GN málað	BM	
1	2022.07.22	Fyrsta útgáfa	BM	

TENDRA
ARKITEKTÚR

Laugavegur 178, 105 Reykjavík, kt. 550811-0650 S:571-4560, tendra@tendra.is, www.tendra.is

Jóhann Sigurðsson Arkitekt FAÍ kt: 030874-3239

Þorleifur Eggertsson Arkitekt FAÍ kt: 040163-4849

Þórarinn Malmquist Arkitekt FAÍ kt: 031071-5269

Hönnuður aðal- / séruppdráttar
Hönnunarstjóri

VERKTEIKNINGAR HANNAÐ / TEIKN.: LG / ÞE / ÞM
YFIRFARID: ÞM

Áshamar 42 til 48 -221 Hafnarfjörður

H-L9A-44

Áshamar 44 - MHL 2

Grunnmynd Kjallara

MKV.: As indicated BLADST.:A1 Reykjavík: 2024.01.23

VIÐMÁL: 2019.15 RÁÐGÆR: 2.610 ÚTGAFA: 4

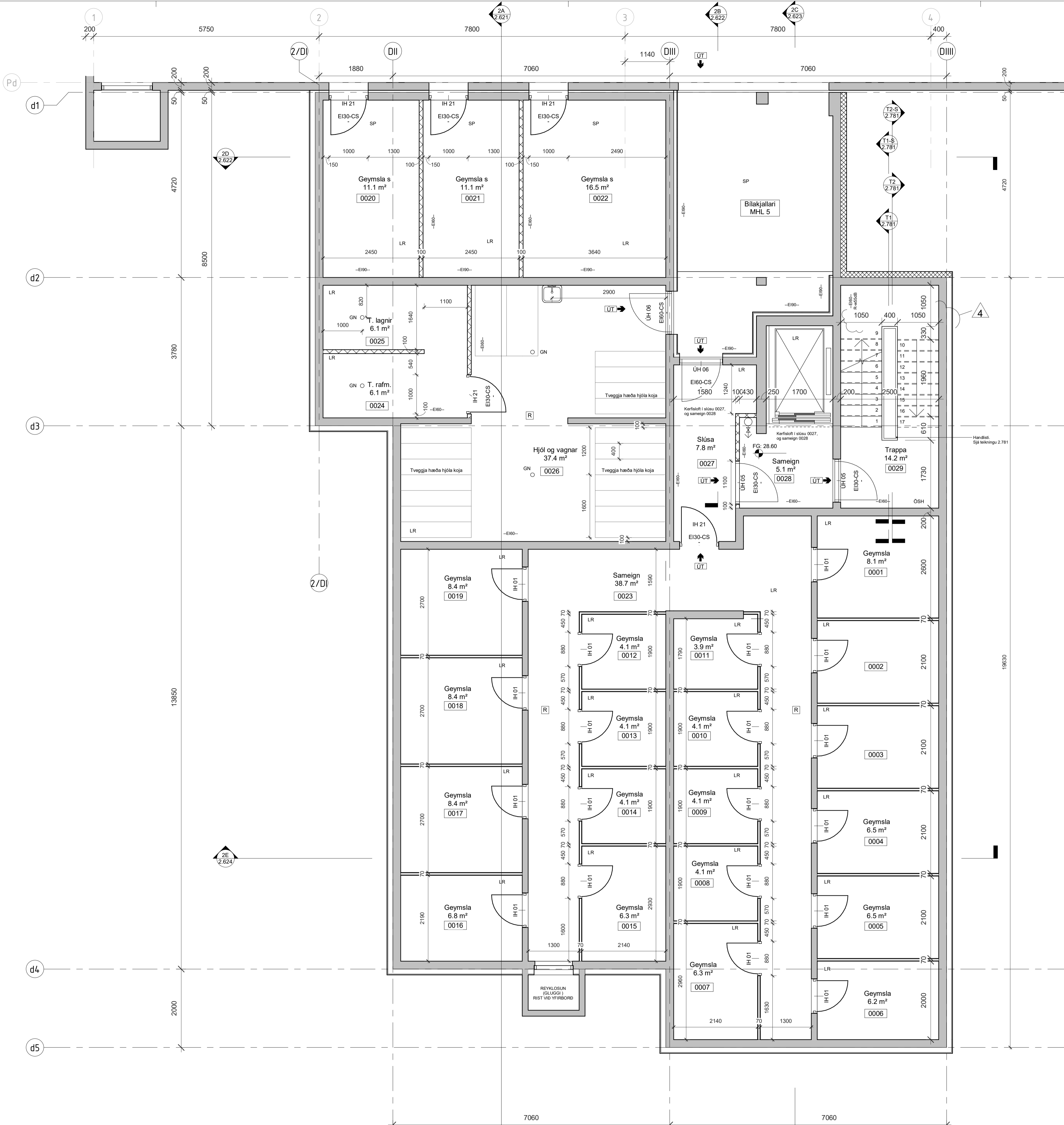

Kjallari-vt
1 : 50

42 MHL-01

44 MHL-02

46 MHL-03

48 MHL-04

LYKILMYND



FK: Fullfrágenginn kóti
 SK: Steypukóti

Y: Hæð efri brún gats / steypu yfir glugga/hurðir frá FK (fullfrágengnu göfí).
 U: Hæð neðri brún gats / steypu undir glugga/hurðir frá FK (fullfrágengnu göfí).

- Öll mál og aðstaður athugið á verkstað áður en smíði hefst.
- Við framkvæmi verks skal hafa allar sértækingar allra hönnuða til hljóðnar.
- Osamræmi í teikningum tilkynnis eftirlitsmanni.
- Verktaki skal samræma gatmál hurðagata við þær hurðir sem hann hyggst nota, hvert sem um ræðir gat í útvegg eða innvegg.
- Gölf í votrymum skulu halla að niurföllum.
- Halli skal að lámörku vera 1:50 - 1:100. Sjá nánar leiðbeiningablað NMÍ-Rb.(2).003 Gölf í votrymum.
- Gölfleifar sturtubotna skulu halla 1:50 að niurföllum.
- Hæðarpunktur gölfs við hurðar á baðherbergjum skal vera að lámörku 25 mm hæm en á niurfalli í sturtubotni.
- Sjá nánar leiðbeiningablað NMÍ-Rb.(2).003 Gölf í votrymum.
- Staðsetning niurfalla á svölum og gölfniurföllum skal útfært í samráði við hönnuði.

DAGS	BREYTING	YFIR	TEKNI
2024.01.23	Málsetning á höfðu	BM	
2023.05.19	Málsetningum bætt við	BM	
2023.03.21	Aðalningangur UH-01 verður UH-R-01 (rennihurð)	BM	
2023.02.10	U-11 glugga fallar	BM	
2023.01.17	nafni UH-02 breytt í UH-07	BM	
2022.12.13	Tvöfaldir veggir á bað íb. -01	BM	
2022.11.02	VEK aðsetning	BM	
2022.11.07	SNF og bN sett inn ásamt markum breytingum á skýjum	BM	
2022.07.22	Fyrsta útgáfa	BM	

TENDRA
 ARKITEKTÚR

Laugavegur 178, 105 Reykjavík, kt: 550811-0650 S:571-4560, tendra@tendra.is, www.tendra.is

Jóhann Sigurðsson Arkitekt FAÍ kt: 030874-3239
 Þorleifur Eggertsson Arkitekt FAÍ kt: 040163-4849
 Þórarinn Malmquist Arkitekt FAÍ kt: 031071-5269

Hönnuður aðal- / séruppdráttar
 Hönnunarstjóri

VERKTEIKNINGAR HANNAÐ / TEIKN.: LG / ÞE / ÞM
 YFIRFARID: ÞM

Áshamar 42 til 48 -221 Hafnarfjörður
 H-L9A-44

Áshamar 44 - MHL 2
 Grunnmynd 1. hæð

MKV: As indicated BLADST.: A1 Reykjavík: 2024.01.23
 VITVORUR: 2019.15 RÁÐGAFI: 2.611 ÚTGAFA: 9

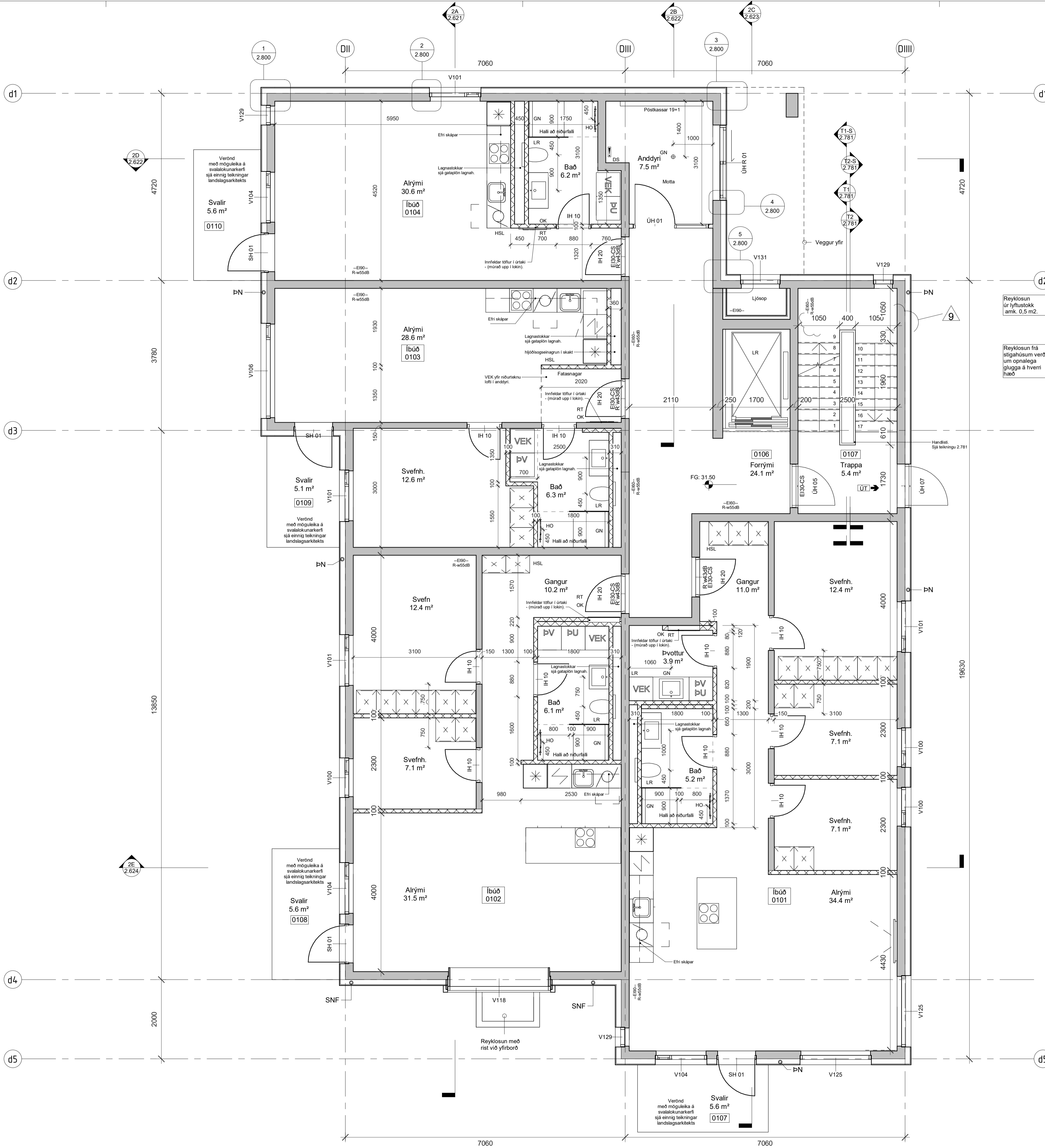

1 hæð-vt
 1 : 50

FK: Fullfrágenginn kóti
SK: Steypukóti

Y: Hæð efri brún gats / steypu yfir glugga/hurðir frá FK (fullfrágengnu göfí).
U: Hæð neðri brún gats / steypu undir glugga/hurðir frá FK (fullfrágengnu göfí).

-Óli mál og aðstaður athugið á verkstað áður en smíði hefst.
 -Við framkvæmi verks skal hafa allar skýringar allra hönnuða til niðsjónar.
 -Osamræmi í teikningum tilkynnis eftirlitsmanni.
 -Vertikali skal samræma gatmál hurðagata við þær hurðir sem hann hyggst nota, hvort sem um raubir gat í úrvegg eða innvegg.
 -Gölf í votrymum skulu halla að niðurföllum.
 Halli skal að lámarki vera 1:50 - 1:100. Sjá nánar leiðbeiningablað NMÍ-Rb.(2).003 Gölf í votrymum.
 -Gölfleir sturtubotna skulu halla 1:50 að niðurföllum.
 Hæðarpunktur göfs við hurðar á baðherbergjum skal vera að lámarki 25 mm hæm en á niðurfalli í sturtubotni.
 Sjá nánar leiðbeiningablað NMÍ-Rb.(2).003 Gölf í votrymum.
 -Staðsetning niðurfalla á svölum og gölfniðurföllum skal útfært í samráði við hönnuði.

6	2024.01.23	Málveiting á þrópu	BM	
5	2023.05.19	Málveitingum bætt við	BM	
4	2023.02.10	V-118 glugga fullur	BM	
3	2022.11.13	Teikningar veggur á bað íb. -01	BM	
2	2022.11.07	SNF og BN sett inn ásamt markum breytingum á skýjum	BM	
1	2022.07.22	Fyrsta útgáfa	BM	

BR. DAGS. BREYTING. YFIR. TEIKN.

TENDRA
 ARKITEKTÚR

Laugavegur 178, 105 Reykjavík, kt. 550811-0650 S:571-4560, tendra@tendra.is, www.tendra.is

Jóhann Sigurðsson Arkitekt FAÍ kt: 030874-3239
 Þorleifur Eggertsson Arkitekt FAÍ kt: 040163-4849
 Þórarinn Malmquist Arkitekt FAÍ kt: 031071-5269

Hönnuður aðal- / séruppdrátt
 Hönnunarstjóri

VERKTEIKNINGAR HANNAÐ / TEIKN.: LG / ÞE / ÞM
 YFIRFARID: BM

Áshamar 42 til 48 -221 Hafnarfjörður
 H-L9A-44
Áshamar 44 - MHL 2
 Grunnmynd 2. hæð

MKV.: As indicated BLADST.:A1 Reykjavík: 2024.01.23
 VITAVAR: 2019.15 2.612 6

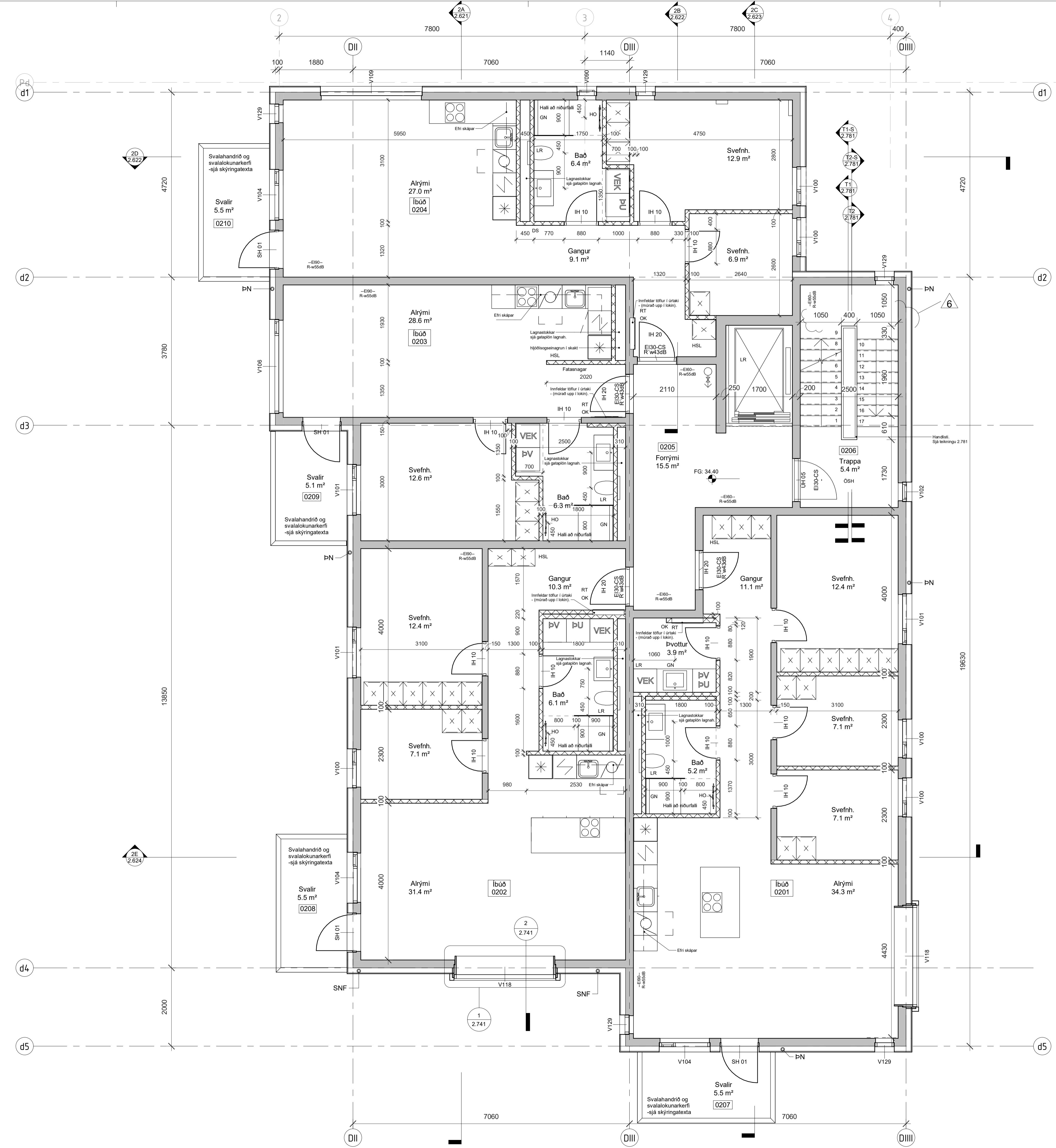

2 hæð-vt
 1 : 50

Óli mál eru í mm. Mælió ekki af teikningum. Óli mál athugið á staðnum. Osamræmi í teikningum og vafafríðri skal tilkynna arkitektum strax.

42 MHL-01

44 MHL-02

46 MHL-03

48 MHL-04

LYKILMYND



FK: Fullfrágenginn kóti
 SK: Steyppukóti

Y: Hæð efri brún gats / steypu yfir glugga/hurðir frá FK (fullfrágengnu göfí).
 U: Hæð neðri brún gats / steypu undir glugga/hurðir frá FK (fullfrágengnu göfí).

- Öll mál og aðstoður athugið á verkstað áður en smíði hefst.
- Við framkvæmi verks skal hafa allar skýringar allra hönnuða til niðjónar.
- Osamræmi í teikningum tilkynnis eftirlitsmanni.
- Verktaki skal samræma gátmál hurðagata við þær hurðir sem hann hyggst nota, hvort sem um ræðir gat í úrvegg eða innvegg.
- Göf í votrymum skulu halla að niðurföllum.
- Halli skal að lámarki vera 1:50 - 1:100. Sjá nánar leiðbeiningablað NMÍ-Rb.(2).003 Göf í votrymum.
- Göfifletir sturtubotna skulu halla 1:50 að niðurföllum.
- Hæðarpunktur göfs við hurðar á baðherbergjum skal vera að lámarki 25 mm hæm en á niðurfalli í sturtubotni.
- Sjá nánar leiðbeiningablað NMÍ-Rb.(2).003 Göf í votrymum.
- Staðsetning niðurfalla á svölum og göfniðurföllum skal útfært í samráði við hönnuði.

7	2024.01.23	Málsetning á þróingu	PM	
6	2023.05.10	Málsetningum bætt við	PM	
5	2023.02.10	V-18 glugga fulltur	PM	
4	2022.12.13	Tvöföldur veggur á bað íb. -01	PM	
3	2022.11.21	ÖB nokkur etc.	PM	
2	2022.11.07	SNF og tN sett inn ásamt markum breytingum í skýpum	PM	
1	2022.07.22	Fyrsta útgáfa	PM	

BR. DAGS. BREYTING. YFIR. TEIKN.

TENDRA
 ARKITEKTÚR

Laugavegur 178, 105 Reykjavík, kt: 550811-0650 S:571-4560, tendra@tendra.is, www.tendra.is

Jóhann Sigurðsson Arkitekt FAÍ kt: 030874-3239
 Þorleifur Eggertsson Arkitekt FAÍ kt: 040163-4849
 Þórarinn Malmquist Arkitekt FAÍ kt: 031071-5269

Hönnuður aðal- / séruppdráttar
 Hönnunarstjóri

VERKTEIKNINGAR HANNAÐ / TEIKN.: LG / ÞE / ÞM
 YFIRFARID: ÞM

Áshamar 42 til 48 -221 Hafnarfjörður
 H-L9A-44

Áshamar 44 - MHL 2

Grunnmynd 3. hæð

MKV.: As indicated BLADST.:A1 Reykjavík: 2024.01.23

2019.15 2.613 7

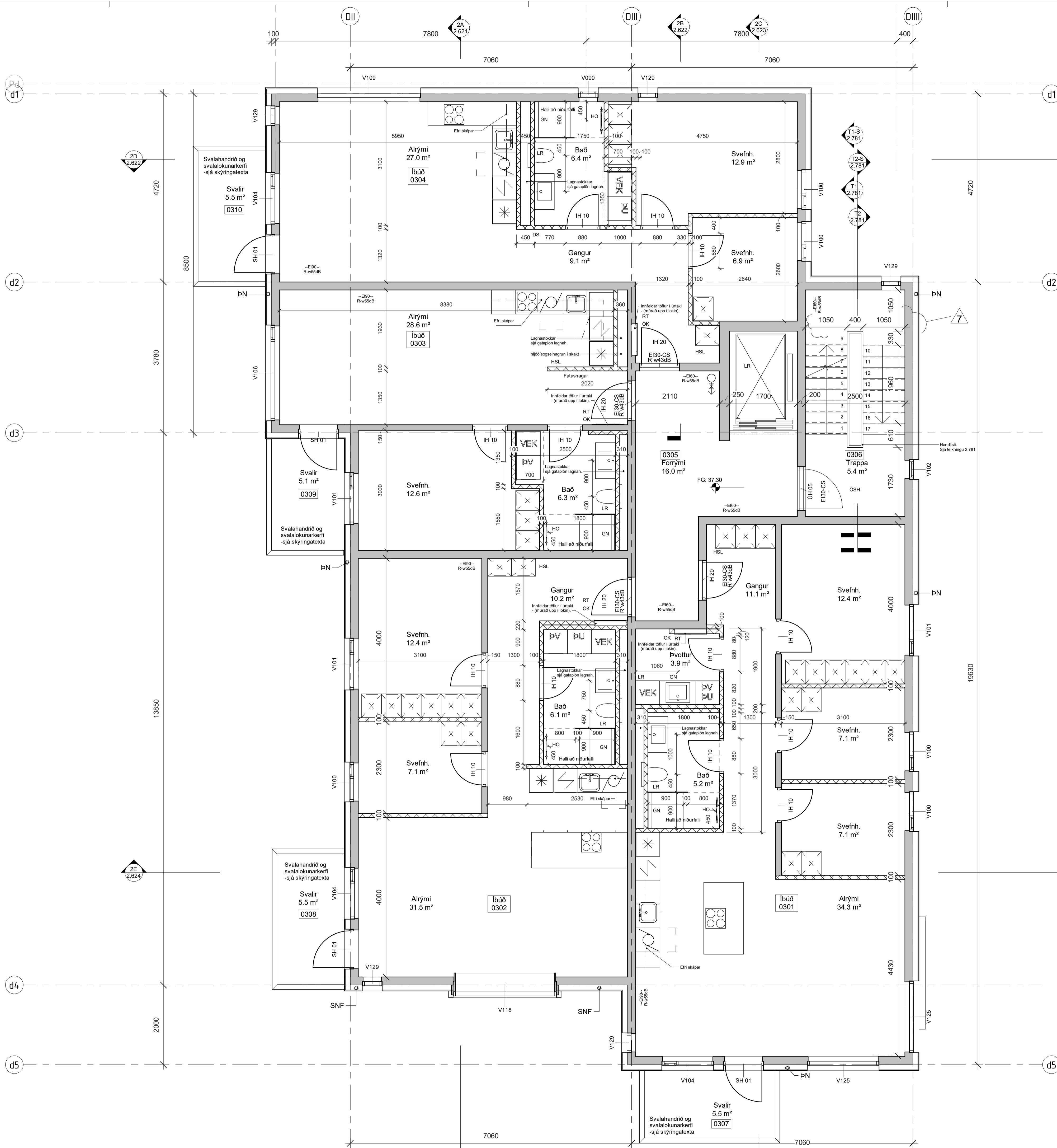

3 hæð-vt
 1 : 50

42 MHL-01

44 MHL-02

46 MHL-03

48 MHL-04

LYKILMYND



FK: Fullfrágenginn kóti
 SK: Steypukóti

Y: Hæð efri brún gats / steypu yfir glugga/hurðir frá FK (fullfrágengnu göf).
 U: Hæð neðri brún gats / steypu undir glugga/hurðir frá FK (fullfrágengnu göf).

- Öll mál og aðstaður athugast á verkstað áður en smíði hefst.
- Við framkvæmd verks skal hafa allar skýringar allra hönnuða til niðsjónar.
- Osamræmi í teikningum tilkynna eftirlitsmanni.
- Verktaki skal samræma gátmál hurðagata við þær hurðir sem hann hyggst nota, hvort sem um ræðir gat í úrvegg eða innvegg.
- Gölf í votrymum skulu halla að niðurföllum.
- Halli skal að lágmarki vera 1:50 - 1:100. Sjá nánar leiðbeiningablað NMÍ-Rb.(2).003 Gölf í votrymum.
- Gölfleir sturtubotna skulu halla 1:50 að niðurföllum.
- Hæðarpunktur gölfs við hurðar á baðherbergjum skal vera að lágmarki 25 mm hæm en á niðurfalli í sturtubotni.
- Sjá nánar leiðbeiningablað NMÍ-Rb.(2).003 Gölf í votrymum.
- Staðsetning niðurfalla á svölum og gölfniðurföllum skal útfært í samráði við hönnuði.

DAGS	BREYTING	YFIR	TEKNI
6	2024.01.23	Málstilling á þrópu	BM
5	2023.05.19	Málstillingum bætt við	BM
4	2023.02.10	V-118 glugga fulltur	BM
3	2022.12.13	Teikningar veggur á bað íb. 01	BM
2	2022.11.07	SNF og þN sett inn ásamt markum breytingum á skýjum	BM
1	2022.07.22	Fyrsta útgáfa	BM

TENDRA
 ARKITEKTUR

Laugavegur 178, 105 Reykjavík, kt: 550811-0650 S:571-4560, tendra@tendra.is, www.tendra.is

Jóhann Sigurðsson Arkitekt FAÍ kt: 030874-3239
 Þorleifur Eggertsson Arkitekt FAÍ kt: 040163-4849
 Þórarinn Malmquist Arkitekt FAÍ kt: 031071-5269

Hönnuður aðal- / séruppdráttar
 Hönnunarstjóri

VERKTEIKNINGAR HANNAÐ / TEIKN.: LG / ÞE / ÞM
 YFIRFARID: BM

Áshamar 42 til 48 -221 Hafnarfjörður
 H-L9A-44

Áshamar 44 - MHL 2
 Grunnmynd 4. hæð

MKV.: As indicated BLADST.: A1 Reykjavík: 2024.01.23

2019.15 2.614 6

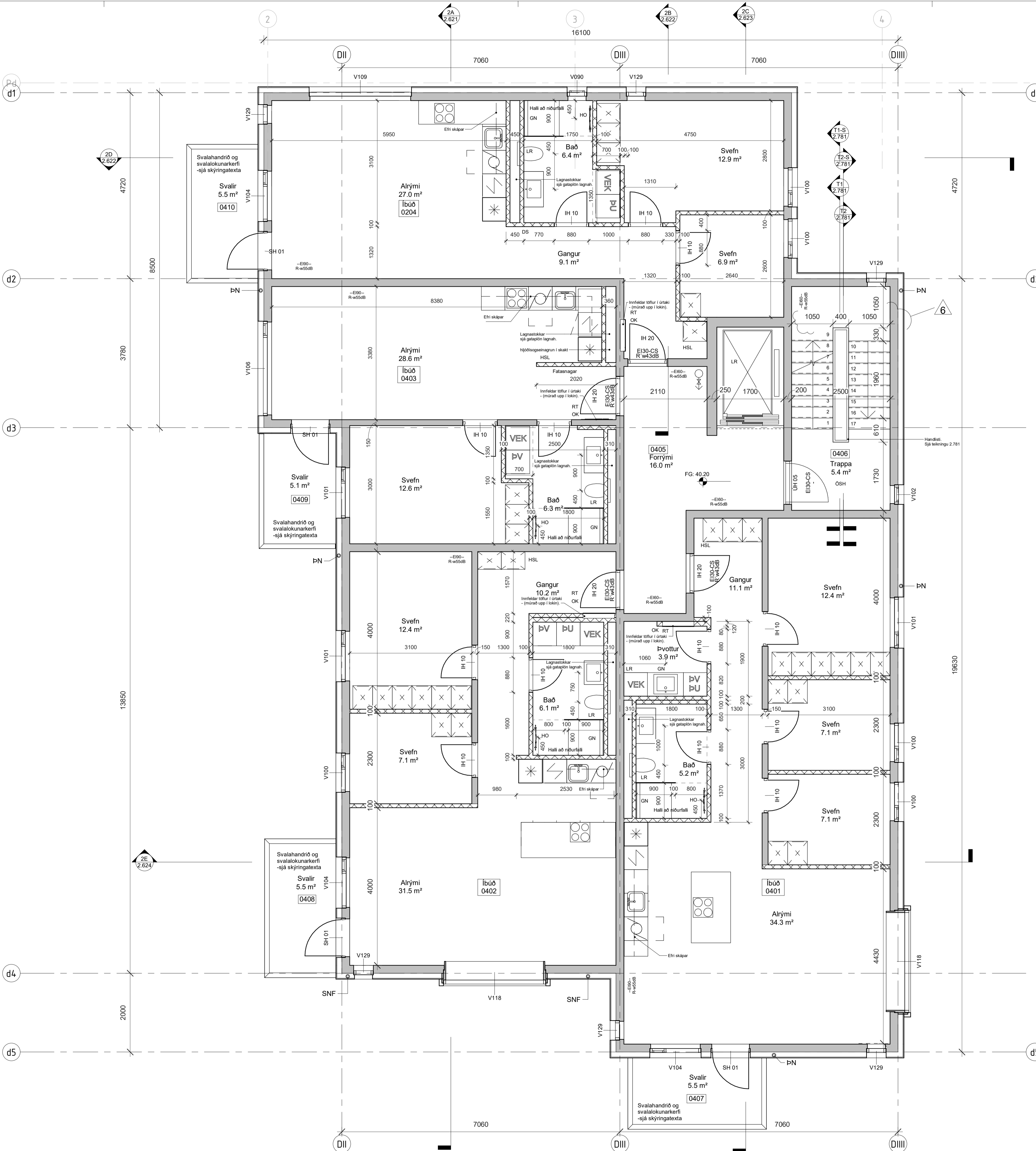

4 hæð-vt
 1 : 50

FK: Fullfrágenginn kóti
SK: Steypukóti

Y: Hæð efri brún gats / steypu yfir glugga/hurðir frá FK (fullfrágengnu göfí).
U: Hæð neðri brún gats / steypu undir glugga/hurðir frá FK (fullfrágengnu göfí).

-Öll mál og aðstaður athugið á verkstað áður en smíði hefst.
-Við framkvæmi verks skal hafa allar skýringar allra hönnuða til hliðsjónar.
-Osamræmi í teikningum tilkynna efrilitsmanni.
-Vertaki skal samræma gátmál hurðagata við þær hurðir sem hann hyggst nota, hvort sem um ræðir gat í útvegg eða innvegg.
-Gölf í votrymum skulu halla að niðurföllum.
Halli skal að lámörki vera 1:50 - 1:100. Sjá nánar leiðbeiningablað NMÍ-Rb.(2).003 Gölf í votrymum.
-Gölfleiur sturtubotna skulu halla 1:50 að niðurföllum.
Hæðarpunktur gölfs við hurðar á baðherbergjum skal vera að lámörki 25 mm hæm en á niðurfalli í sturtubotni.
Sjá nánar leiðbeiningablað NMÍ-Rb.(2).003 Gölf í votrymum.
-Staðsetning niðurfalla á svölum og gölfniðurföllum skal útfært í samráði við hönnuði.

5	2024.01.23	Málbeiting á þróppu	PM
4	2023.05.19	Málbeitingum bætt við	PM
3	2022.12.13	Yfirlit og veggir á bað íb. 01	PM
2	2022.11.07	SNF og þN sett inn ásamt markum breytingum í skýpum	PM
1	2022.07.22	Fyrsta útgáfa	PM

TENDRA
ARKITEKTÚR

Laugavegur 178, 105 Reykjavík, kt. 550811-0650 S:571-4560, tendra@tendra.is, www.tendra.is

Jóhann Sigurðsson Arkitekt FAÍ kt: 030874-3239
Þorleifur Eggertsson Arkitekt FAÍ kt: 040163-4849
Þórarinn Malmquist Arkitekt FAÍ kt: 031071-5269

Hönnuður aðal- / séruppdráttari
Hönnunarstjóri

VERKTEIKNINGAR HANNAÐ / TEIKN.: LG / ÞE / ÞM
YFIRFARID: PM

Áshamar 42 til 48 -221 Hafnarfjörður
H-L9A-44
Áshamar 44 - MHL 2
Grunnmynd 5. hæð

MKV.: As indicated BLADST.:A1 Reykjavík: 2024.01.23
ÚTGAFA
2019.15 2.615 5

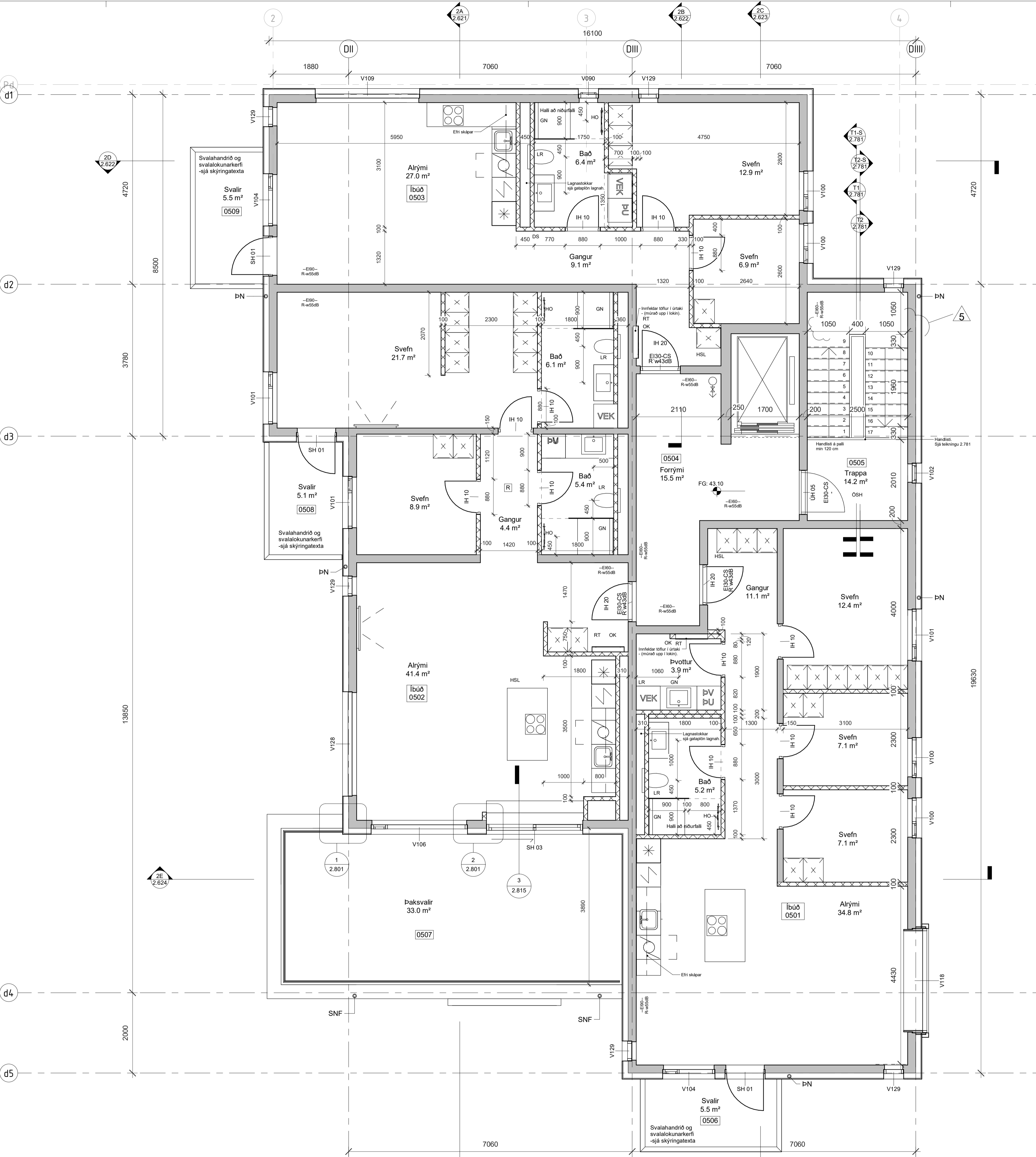

5 Hæð-vt
1 : 50

42 MHL-01

44 MHL-02

46 MHL-03

48 MHL-04

LYKILMYND



FK: Fullfrágenginn kóti
SK: Steypukóti

- Y: Hæð efri brún gats / steypu yfir glugga/hurðir frá FK (fullfrágengnu göfli).
U: Hæð neðri brún gats / steypu undir glugga/hurðir frá FK (fullfrágengnu göfli).
- Öll mál og aðstaður athugst á verkstað áður en smíði hefst.
 - Við framkvæmi verks skal hafa allar sértækingar allra hönnuða til niðsjónar.
 - Osamræmi í teikningum tilkynnis eftirlitsmanni.
 - Verktaki skal samræma gátmál hurðagata við þær hurðir sem hann hyggst nota, hvort sem um ræðir gat í úrvegg eða innvegg.
 - Göf í votrymum skulu halla að niðurföllum.
 - Halli skal að lámarki vera 1:50 - 1:100. Sjá nánar leiðbeiningablað NMÍ-Rb (2).003 Göf í votrymum.
 - Göfifletir sturtubotna skulu halla 1:50 að niðurföllum.
 - Hæðarpunktur göfís við hurðar á baðherbergjum skal vera að lámarki 25 mm hærr en á niðurfalli í sturtubotni.
 - Sjá nánar leiðbeiningablað NMÍ-Rb (2).003 Göf í votrymum.
 - Staðsetning niðurfalla á svölum og göfniðurföllum skal útfært í samráði við hönnuði.

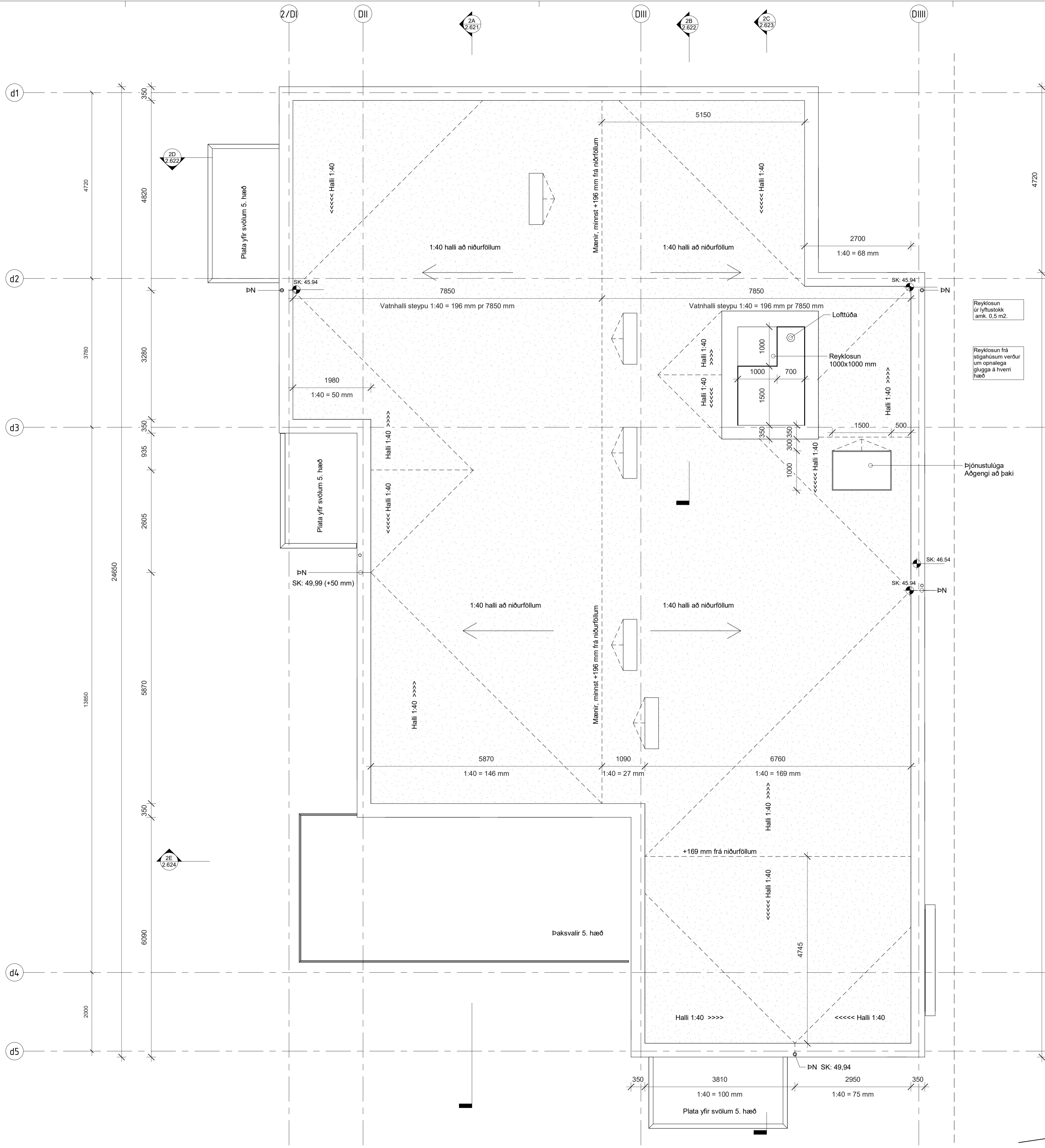

Þakmynd
1 : 50

T	2022.11.07	1. útgáfa	BM
BR	DAGS	BREYTING	YFIRFARIR

TENDRA
ARKITEKTÚR

Laugavegur 178, 105 Reykjavík, kt: 550811-0650 S:571-4560, tendra@tendra.is, www.tendra.is

Jóhann Sigurðsson Arkitekt FAÍ kt: 030874-3239

Þorleifur Eggertsson Arkitekt FAÍ kt: 040163-4849

Þórarinn Malmquist Arkitekt FAÍ kt: 031071-5269

Hönnuður aðal- / séruppdráttari
Hönnunarstjóri

HANNAÐ / TEIKN.: LG / ÞE / ÞM
YFIRFARIR: ÞM

Áshamar 42 til 48 -221 Hafnarfjörður

H-L9A-44

Áshamar 44 - MHL 2

Þakmynd

MKV.: As indicated BLAÐST.: A1 Reykjavík: 2022.11.07

VIÐVÁR: 2019.15 RÁÐGÍF: 2.616 ÚTGAFA: 1

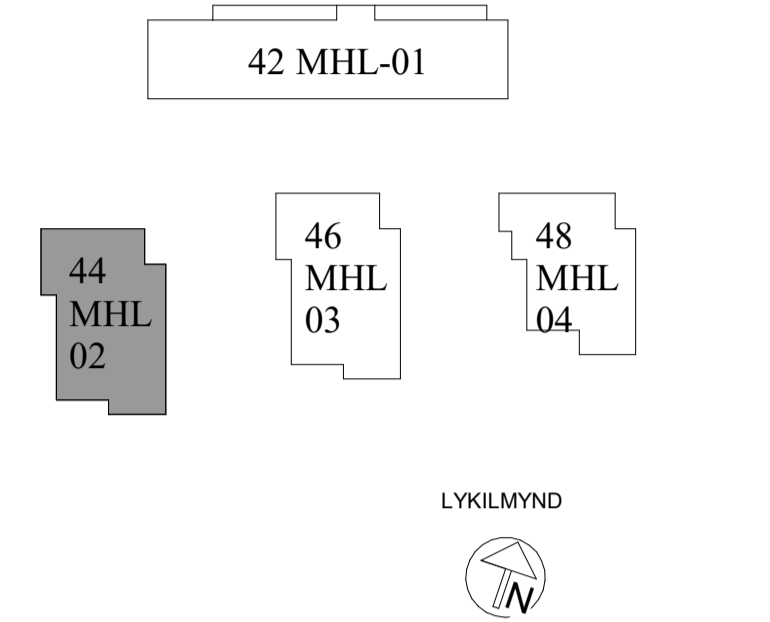

FK: Fullfrágenginn kóti
SK: Steyppukóti

Y: Hæð efri brún gats / steypu yfir glugga/hurðir frá FK (fullfráengnu göfí).

U: Hæð neðri brún gats / steypu undir glugga/hurðir frá FK (fullfráengnu göfí).

-Öll mál og aðstaður athugið á verkstað áður en smíði hefst.
 -Við framkvæmi verks skal hafa allar sértækingar allra hönnuða til hiðsjónar.
 -Osamræmi í teikningum tilkynnis eftirlitsmanni.
 -Verktaki skal samræma gátmál hurðagata við þær hurðir sem hann hyggst nota, hvort sem um ræðir gat í úrvegg eða innvegg.
 -Göf í votrymum skulu halla að niúrföllum.
 -Halli skal að lámarki vera 1:50 - 1:100. Sjá nánar leiðbeiningaálag NMI-Rb.(2).003 Göf í votrymum.
 -Göfíflétir sturtubotna skulu halla 1:50 að niúrföllum.
 -Hæðarpunktur göfs við hurðar á baðherbergjum skal vera að lámarki 25 mm hæm en á niúrfalli í sturtuböti.
 -Sjá nánar leiðbeiningaálag NMI-Rb.(2).003 Göf í votrymum.
 -Staðsetning niúrfalla á svölum og göfniúrföllum skal útfært í samráði við hönnuði.

3	2022.10.18	Breytir steyppukötur þakanta m.m.	PM
2	2022.09.08	Svalir, deilivísanir m.m.	PM
1	2022.08.12	1. útgáfa	PM

TENDRA
 ARKITEKTÚR

Laugavegur 178, 105 Reykjavík, kt. 550811-0650 S:571-4560, tendra@tendra.is, www.tendra.is

Jóhann Sigurðsson Arkitekt FAÍ kt: 030874-3239
 Þorleifur Eggertsson Arkitekt FAÍ kt: 040163-4849
 Þórarinn Malmquist Arkitekt FAÍ kt: 031071-5269

Hönnuður aðal- / séruppdráttá
 Hönnunarstjóri

VERKTEIKNINGAR HANNAÐ / TEIKN.: LG / ÞE / ÞM
 YFIRFARID: ÞM

Áshamar 42 til 48 -221 Hafnarfjörður
 H-L9A-44
Áshamar 44 - MHL 2
 Snið 2A

MKV:	As indicated	BLAÐST.: A1	Reykjavík:	2022.10.18
VIÐVÁR:			ÞÁÐAGUR:	
2019.15			2.621	3

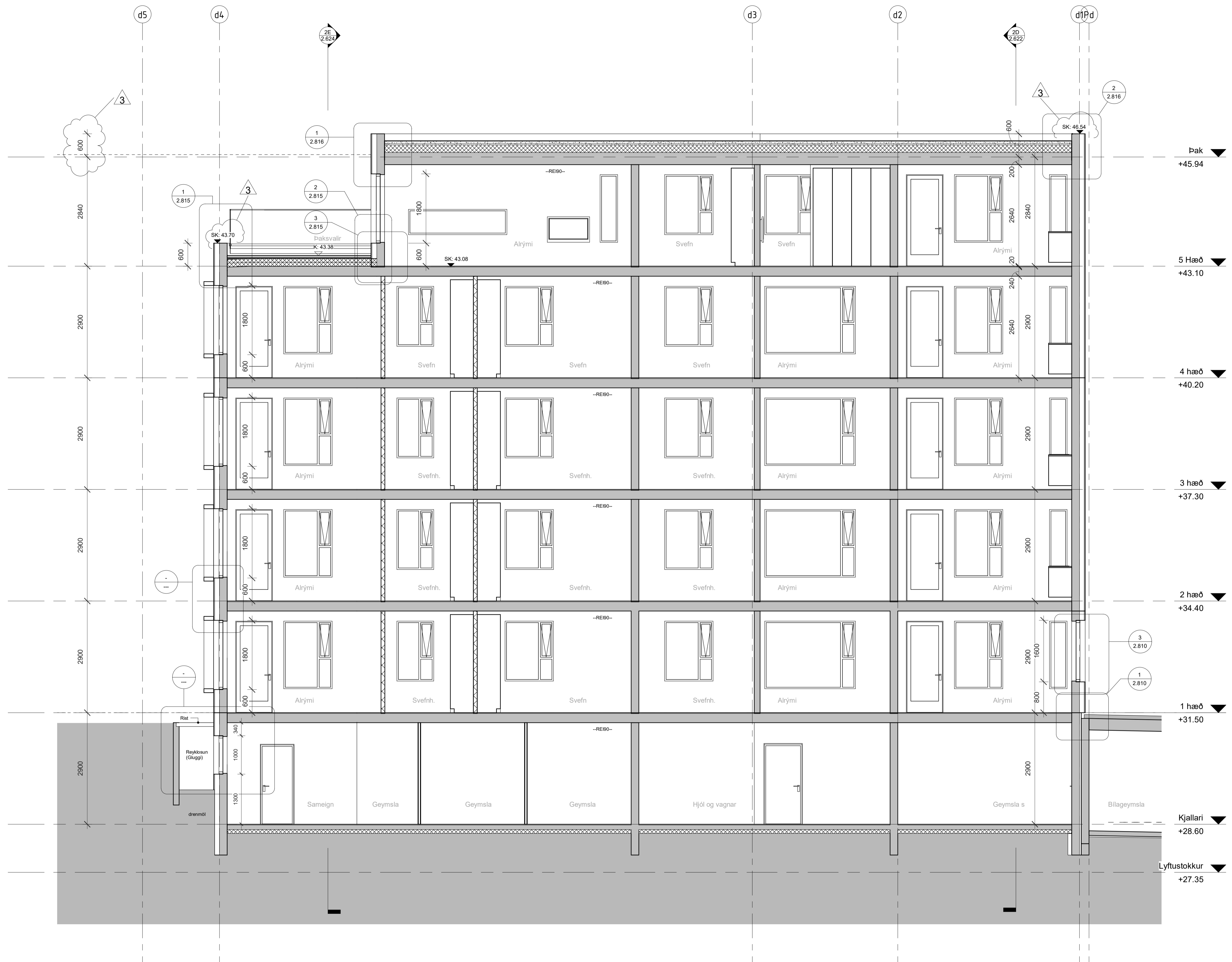

Snið 2A_langs -vt
 1: 50

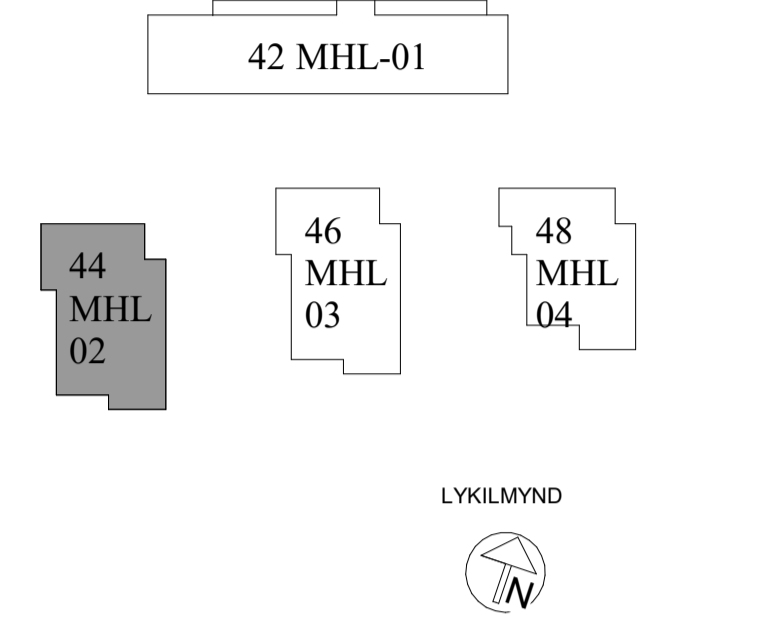
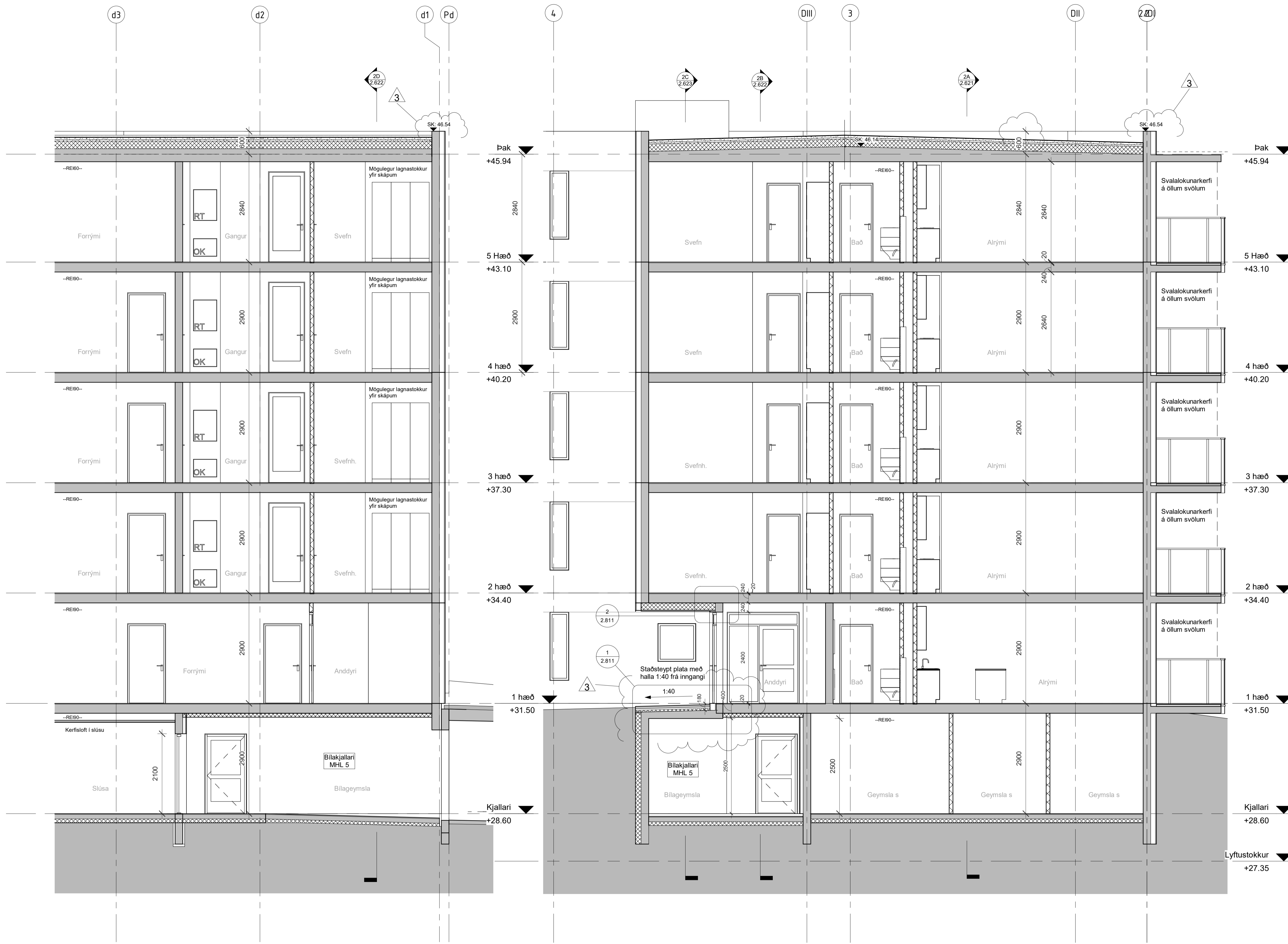

FK: Fullfrágenginn kóti
SK: Steypukóti

Y: Hæð efri brún gats / steypu yfir glugga/hurðir frá FK (fullfráengnu göffi)
U: Hæð neðri brún gats / steypu undir glugga/hurðir frá FK (fullfráengnu göffi)

- Óli mál og aðstaður athugist á verkstað áður en smíði hefst.
- Við framkvæmi verks skal hafa allar sértæknir allar hönnuða til niðsjónar.
- Osamræmi í teikningum tilkynnis eftirlitsmanni.
- Verktaki skal samræma gátmál hurðagata við þær hurðir sem hann hyggst nota, hvort sem um ræðir gat í úttegg eða innvegg.
- Göf í votrymum skulu halla að niðurföllum.
- Halli skal að lámarki vera 1:50 - 1:100. Sjá nánar leiðbeiningablað NMÍ-Rb (2).003 Göf í votrymum.
- Göfifletir sturtubotna skulu halla 1:50 að niðurföllum.
- Hæðarpunktur göfs við hurðar á baðherbergjum skal vera að lámarki 25 mm hæm en á niðurfalli í sturtuböti.
- Sjá nánar leiðbeiningablað NMÍ-Rb (2).003 Göf í votrymum.
- Staðsetning niðurfalla á svölum og göfniðurföllum skal útfært í samráði við hönnuði.

Snið 2B_Inngangur -vt
1 : 50

Snið 2D_pvers -vt
1 : 50

3	2022.10.18	Breytir steypuklár þakanta m.m.	PM	
2	2022.09.08	Svalir, deilivísanir m.m.	PM	
1	2022.08.12	1. útgáfa	PM	
BR.	DAGS	BREYTING	YFIR	TEKIN

TENDRA
ARKITEKTÚR

Laugavegur 178, 105 Reykjavík, kt. 550811-0650 S:571-4560, tendra@tendra.is, www.tendra.is

Jóhann Sigurðsson Arkitekt FAÍ kt: 030874-3239
Þorleifur Eggertsson Arkitekt FAÍ kt: 040163-4849
Þórarinn Malmquist Arkitekt FAÍ kt: 031071-5269

Hönnuður aðal- / séruppdráttar
Hönnunarstjóri

VERKTEIKNINGAR HANNAÐ / TEIKN.: LG / ÞE / ÞM
YFIRFARIÐ: ÞM

Áshamar 42 til 48 -221 Hafnarfjörður
H-L9A-44

Áshamar 44 - MHL 2
Snið 2B og 2D

MKV.: As indicated BLAÐST.:A1 Reykjavík: 2022.10.18
VIÐVÁR: RÁÐGAFI
2019.15 2.622 3

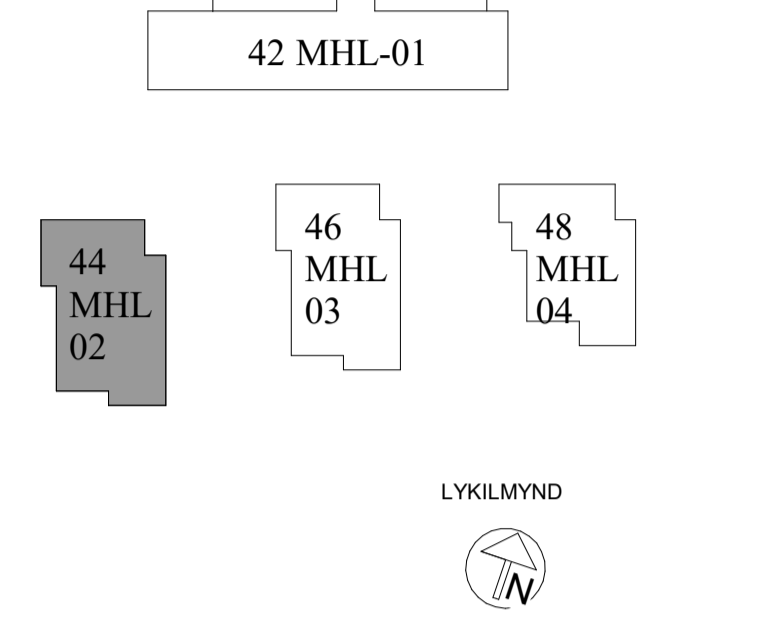
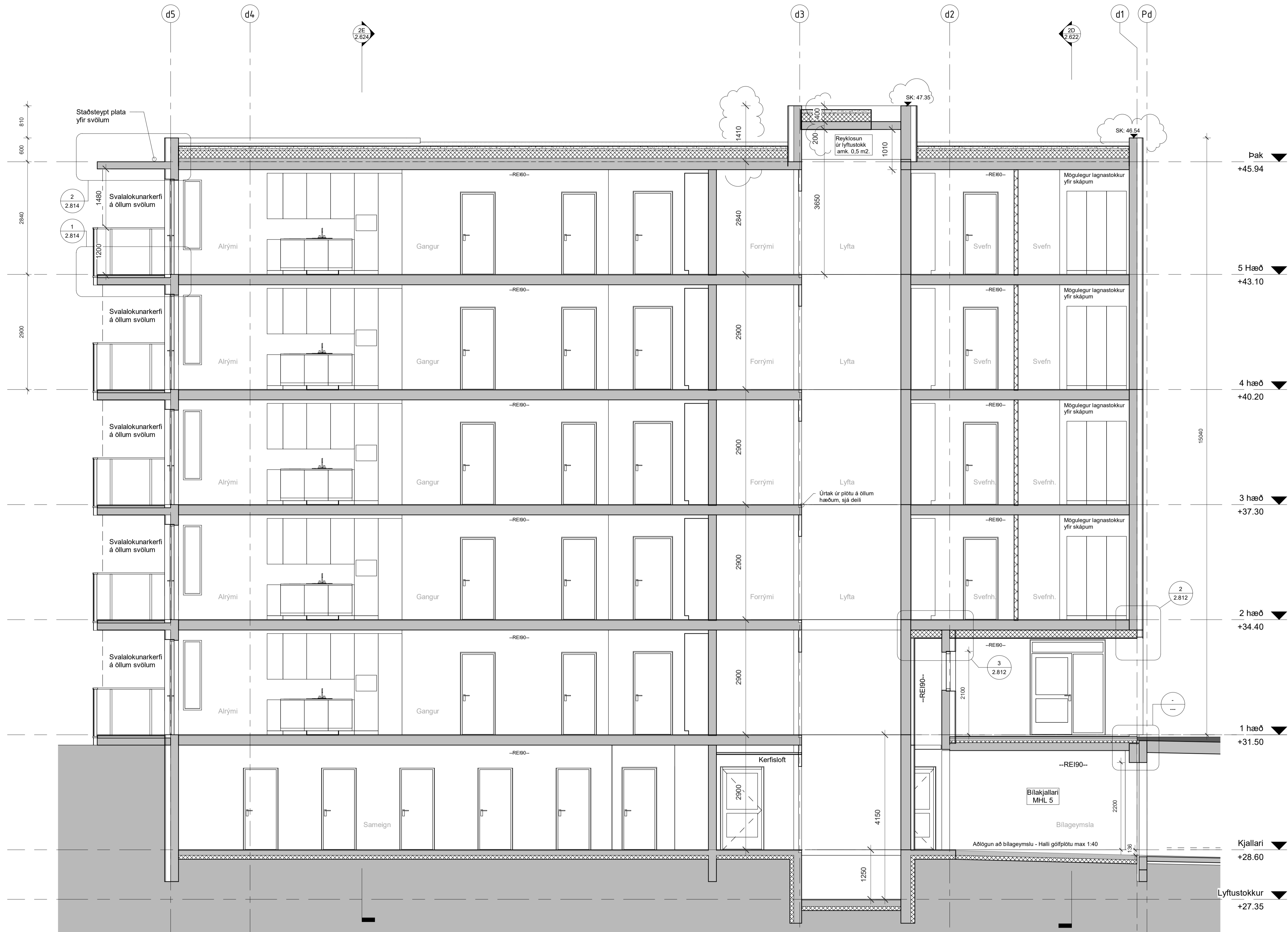

FK: Fullfrágenginn kóti
SK: Steypukóti

Y: Hæð efri brún gats / steypu yfir glugga/hurðir frá FK (fullfráengnu göfni).
U: Hæð neðri brún gats / steypu undir glugga/hurðir frá FK (fullfráengnu göfni).

-Öll mál og aðstaður athugið á verkstað áður en smíði hefst.
-Við framkvæmi verks skal hafa allar sérteikningar allra hönnuða til hiðsjónar.
-Ósamræmi í teikningum tilkynnið eftirlitsmanni.
-Verktaki skal samræma gátmál hurðagata við þær hurðir sem hann hyggst nota, hvort sem um ræðir gat í útsvegg eða innvegg.
-Göf í votrymum skulu halla að niðurföllum.
-Halli skal að lámörku vera 1:50 - 1:100. Sjá nánar leiðbeiningaálagið NMÍ-Rb (2).003 Göf í votrymum.
-Gölfletir sturtubotna skulu halla 1:50 að niðurföllum.
-Hæðarpunktur gölfs við hurðar á baðherbergjum skal vera að lámarki 25 mm hæm en á niðurfalli í sturtuböti.
-Sjá nánar leiðbeiningaálagið NMÍ-Rb (2).003 Göf í votrymum.
-Staðsetning niðurfalla á svölum og gölfniðurföllum skal útfært í samráði við hönnuði.

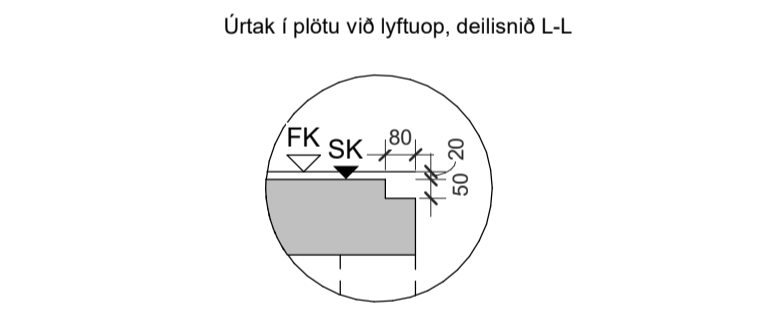

3	2022.10.18	Breytir steypukötur þakanta m.m.	PM
2	2022.09.08	Svalalokunarkerfi m.m.	PM
1	2022.08.12	1. útgáfa	PM

TENDRA
ARKITEKTÚR

Laugavegur 178, 105 Reykjavík, kt. 550811-0650 S:571-4560, tendra@tendra.is, www.tendra.is

Jóhann Sigurðsson Arkitekt FAÍ kt: 030874-3239
Þorlífur Eggertsson Arkitekt FAÍ kt: 040163-4849
Þórarinn Malmquist Arkitekt FAÍ kt: 031071-5269

Hönnuður aðal- / séruppdráttar
Hönnunarstjóri

VERKTEIKNINGAR HANNAD / TEIKN.: LG / ÞE / ÞM
YFIRFARID: ÞM

Áshamar 42 til 48 -221 Hafnarfjörður
H-L9A-44
Áshamar 44 - MHL 2
Snið 2C

Snið 2C_Lyftuhús -vt
1 : 50

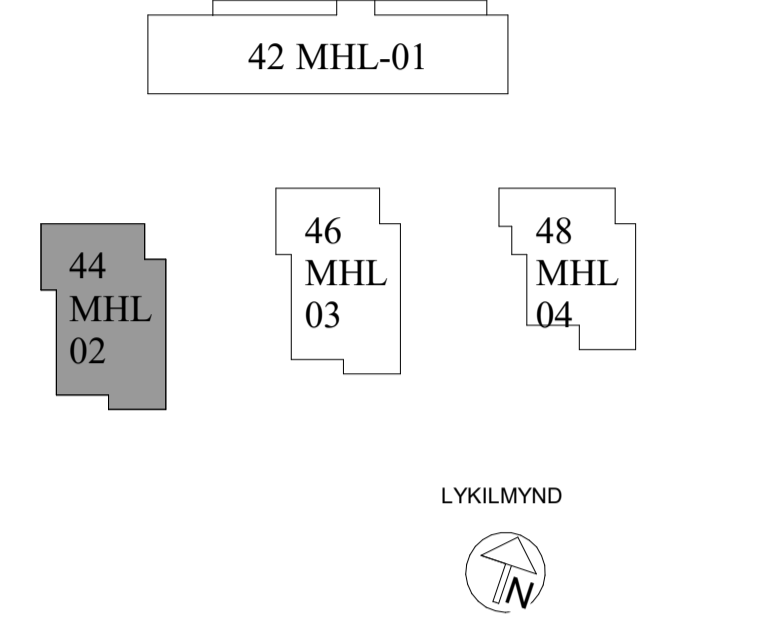

FK: Fullfrágenginn kóti
SK: Steyppukóti
Y: Hæð efri brún gats / steypu yfir glugga/hurðir frá FK (fullfráengnu göf) .
U: Hæð neðri brún gats / steypu undir glugga/hurðir frá FK (fullfráengnu göf) .
 -Öll mál og aðstaður athugið á verkstað áður en smíði hefst.
 -Við framkvæmið verks skal hafa allar sértæknir allar hönnuða til niðsjónar.
 -Osamræmi í teikningum tilkynnis eftirlitsmanni.
 -Verktaki skal samræma gátmál hurðagata við þær hurðir sem hann hyggst nota, hvort sem um ræðir gat í úrvegg eða innvegg.
 -Göf í votrymum skulu halla að niúrföllum.
 Halli skal að lámarki vera 1:50 - 1:100. Sjá nánar leiðbeiningablað NMÍ-Rb.(2).003 Göf í votrymum.
 -Göfleiðir sturtubotna skulu halla 1:50 að niúrföllum.
 Hæðarpunktur gölfs við hurðar á baðherbergjum skal vera að lámarki 25 mm hæm en á niúrfalli í sturtuböti.
 Sjá nánar leiðbeiningablað NMÍ-Rb.(2).003 Göf í votrymum.
 -Staðsetning niúrfalla á svölum og göfniúrföllum skal útfært í samráði við hönnuði.

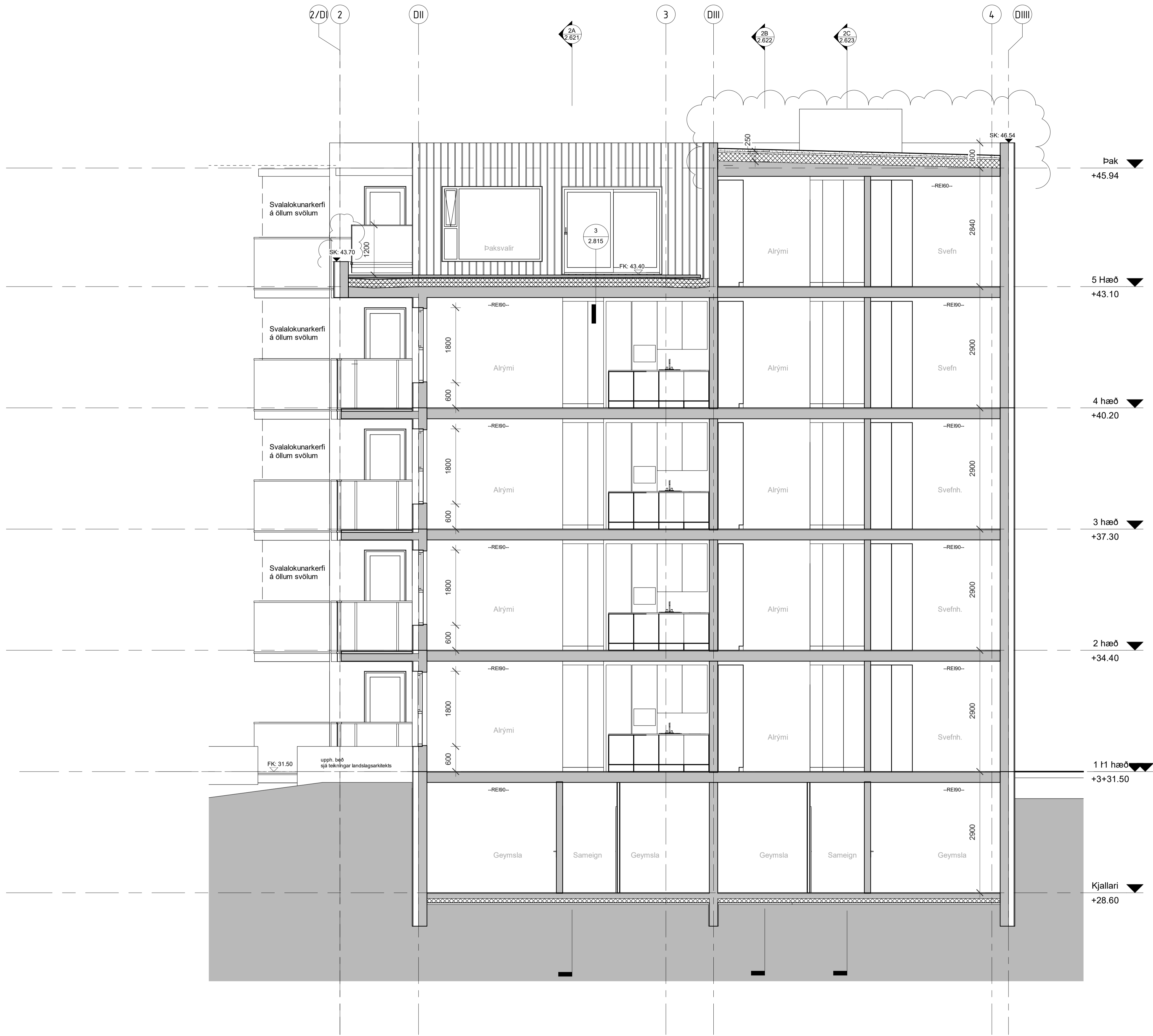

Sníð 2E_pvers-vt
 1 : 50

3	2022.10.18	Breyttir steyppukotir þakanta m.m.	PM
2	2022.09.08	Svalir, deilivísanir m.m.	PM
1	2022.08.12	1. útgáfa	PM

BR. DAGS. BREYTING. YFIR. TEIKN.

TENDRA
ARKITEKTÚR

Laugavegur 178, 105 Reykjavík, kt. 550811-0650 S:571-4560, tendra@tendra.is, www.tendra.is

Jóhann Sigurðsson Arkitekt FAÍ kt: 030874-3239
Þorleifur Eggertsson Arkitekt FAÍ kt: 040163-4849
Þórarinn Malmquist Arkitekt FAÍ kt: 031071-5269

Hönnuður aðal- / séruppdráttari
 Hönnunarstjóri

VERKTEIKNINGAR HANNAD / TEIKN.: LG / ÞE / PM
 YFIRFARID: PM

Áshamar 42 til 48 -221 Hafnarfjörður
 H-L9A-44

Áshamar 44 - MHL 2

Sníð 2E

MKV: As indicated	BLADST.: A1	Reykjavík:	2022.10.18
VIEWNO:	FIGUR:	UTGÁFA:	
2019.15	2.624		3

42 MHL-01

44
MHL
02

46
MHL
03

48
MHL
04

LYKILMYND



Áfellur
 Áfellur í gluggagötum í sama lit og aðliggjandi klæðning

Áfellur í kringum útbýggða glugga í sama lit og aðliggjandi klæðning

Áfellur við þakkant í sama lit og aðliggjandi klæðning

Svalalokun
 Á svölum skal setja upp handrið / neðri hluta af svalalokunarkerfi og undirbúa þannig að einfalt sé að setja upp efri hluta kerfis.
 Á jarðhæð á einnig að vera möguleiki á að setja upp svalalokun í sama kerfi / sömu stærð og á svölum.

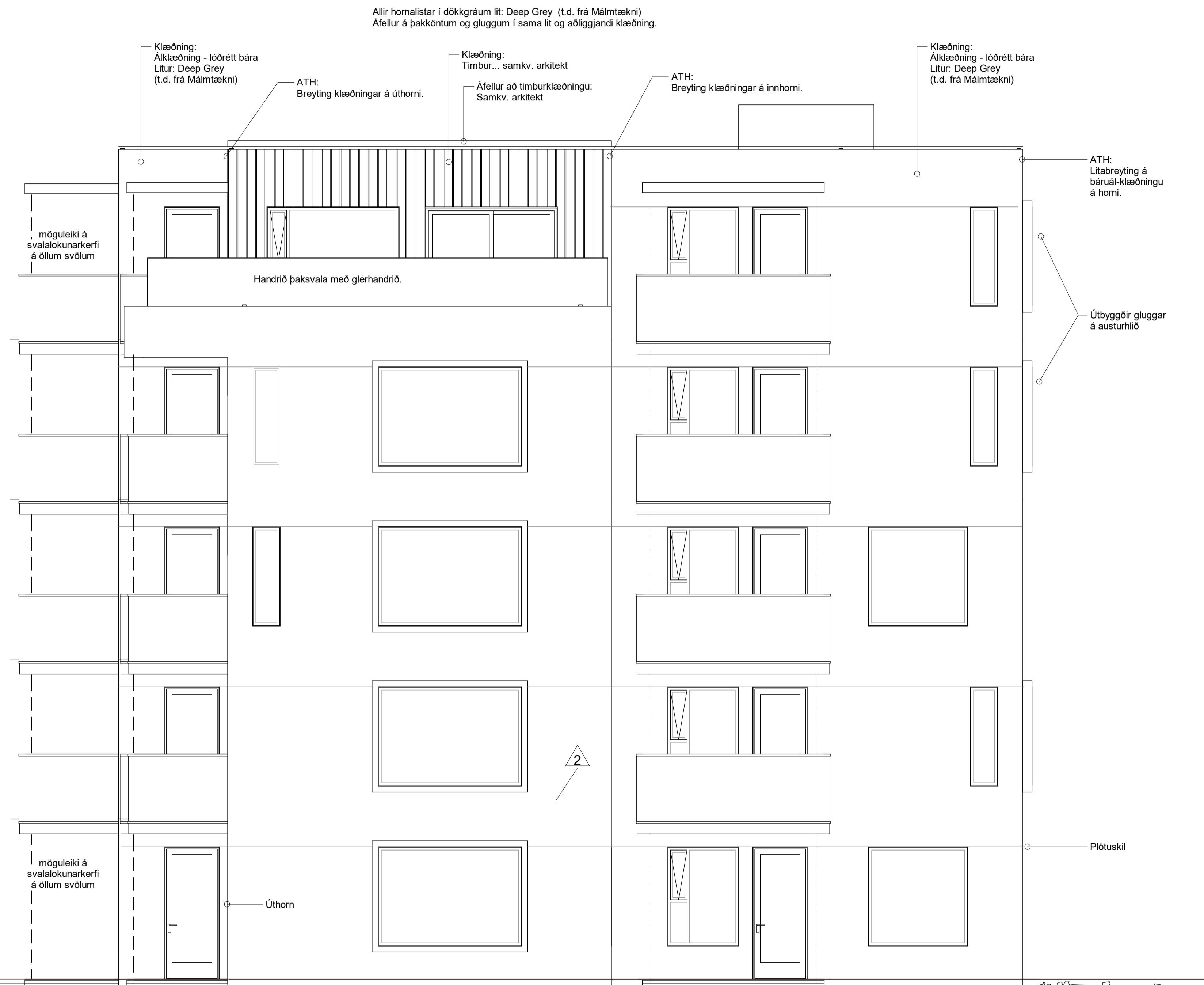

3	2023.08.25	Slípur og lóðarmörk	BM	
2	2023.02.10	V-18 gluggi fluttur	BM	
1	2022.08.24	T. útgáfa ritil	BM	

BR. DAGS. Breyting. YFIR. TEKIN.

TENDRA
 ARKITEKTÚR

Laugavegur 178, 105 Reykjavík, kt. 550811-0650 S:571-4560, tendra@tendra.is, www.tendra.is

Jóhann Sigurðsson Arkitekt FAÍ kt: 030874-3239

Þorleifur Eggertsson Arkitekt FAÍ kt: 040163-4849

Þórarinn Malmquist Arkitekt FAÍ kt: 031071-5269

Hönnuður aðal- / séruppdráttá
 Hönnunarstjóri

VERKTEIKNINGAR HANNAÐ / TEIKN.: LG / ÞE / ÞM

YFIRFARIÐ: BM

Áshamar 42 til 48 -221 Hafnarfjörður

H-L9A-44

Áshamar 44 - MHL 2

Útlit-Suður vt

MKV.: As indicated BLADST.: A1 Reykjavík: 2023.08.25

ÚTGÁFA

2019.15 2.630 3

Suðurhlíð
 1 : 50

42 MHL-01

44
MHL
02

46
MHL
03

48
MHL
04

LYKILMYND



Allir hornalistar í dökkgráum lit: Deep Grey (t.d. frá Málm tækni)
 Áfellur á þakkontum og gluggum í sama lit og aðliggjandi klæðning.



Vesturhlíð
 1 : 50

2	2023.08.25	litgur og lóðarmörk	BM	
1	2022.08.24	1. útgáfa ritil	BM	
BR	DAGS	BREYTING	YFIR.	TEKIN.

TENDRA
 ARKITEKTÚR

Laugavegur 178, 105 Reykjavík, kt. 550811-0650 S:571-4560, tendra@tendra.is, www.tendra.is

Jóhann Sigurðsson Arkitekt FAÍ kt: 030874-3239

Þorleifur Eggertsson Arkitekt FAÍ kt: 040163-4849

Þórarinn Malmquist Arkitekt FAÍ kt: 031071-5269

Hönnuður aðal- / séruppdráttar

Hönnunarstjóri

HANNAÐ / TEIKN.: LG / ÞE / ÞM

YFIRFARIÐ: ÞM

Áshamar 42 til 48 -221 Hafnarfjörður

H-L9A-44

Áshamar 44 - MHL 2

Útlit-Vestur vt

MKV: As indicated BLADST.: A1 Reykjavík: 2023.08.25

ÚTGÁFA

2019.15 2.631

2

42 MHL-01

44 MHL 02

46 MHL 03

48 MHL 04

LYKILMYND



Cembrit litir

Cembrit Solid 656
 Cembrit Solid 616
 Cembrit Solid 606

2	2023.08.25	Cembrit við innganga	BM	
1	2022.08.24	Utgáfa ritil	BM	
BR	DAGS	BREYTING	YFIRF.	TEKIN.

TENDRA
 ARKITEKTÚR

Laugavegur 178, 105 Reykjavík, kt. 550811-0650 S:571-4560, tendra@tendra.is, www.tendra.is

Jóhann Sigurðsson Arkitekt FAÍ kt: 030874-3239

Þorleifur Eggertsson Arkitekt FAÍ kt: 040163-4849

Þórarinn Malmquist Arkitekt FAÍ kt: 031071-5269

Hönnuður aðal- / séruppdráttá

Hönnunarstjóri

HANNAÐ / TEIKN.: LG / ÞE / ÞM

YFIRFARID.: ÞM

Áshamar 42 til 48 -221 Hafnarfjörður

H-L9A-44

Áshamar 44 - MHL 2

Útlit-Norður vt

MKV.: As indicated BLADST.: A1 Reykjavík: 2023.08.25

ÚTGAFA

2019.15 **2.632** **2**

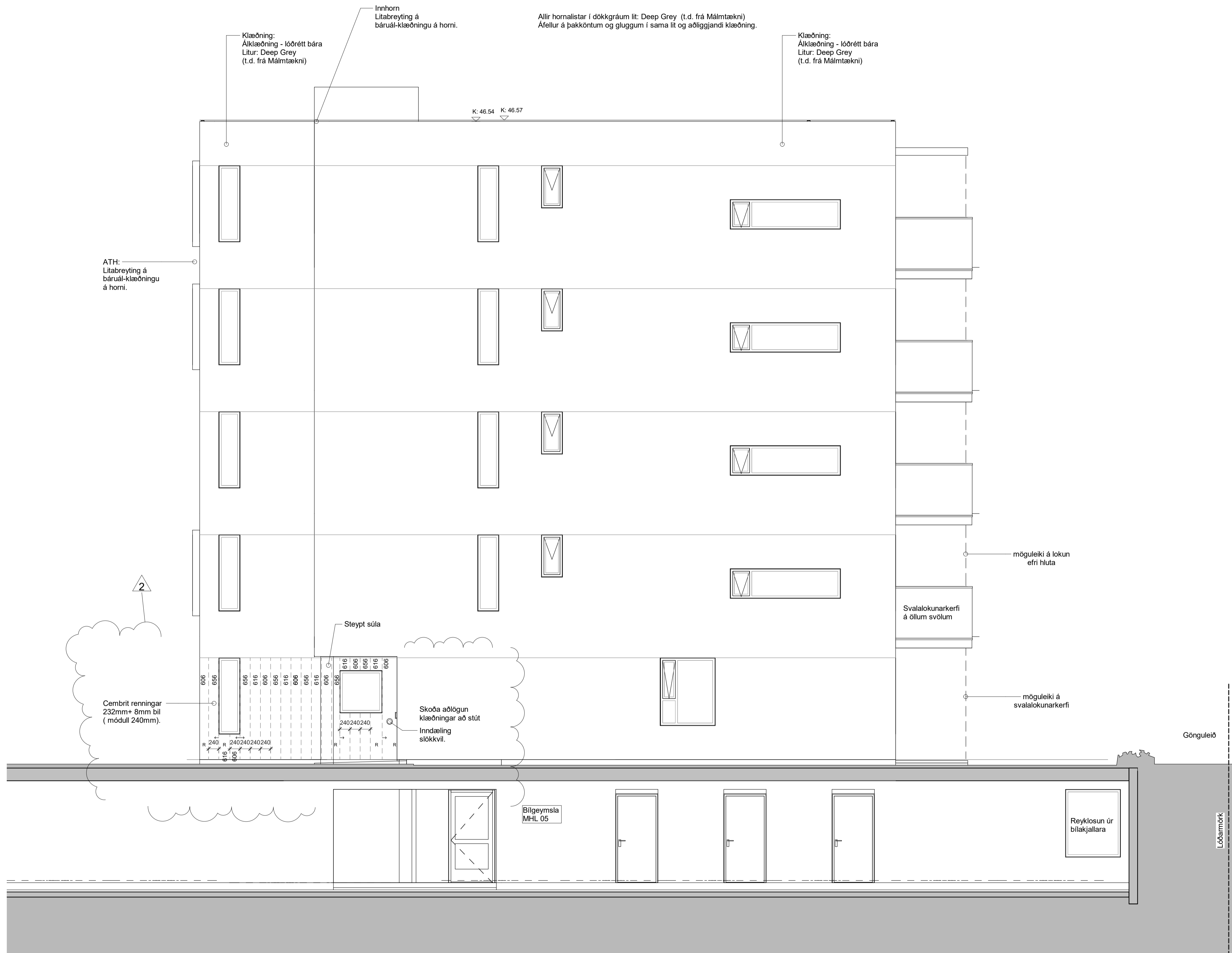

Norðurhlíð
 1 : 50

Allir hornalistar í dókkráum lit: Deep Grey (t.d. frá Málmtekní)
 Áfellur á þakköntum og gluggum í sama lit og aðliggjandi klæðning.

Klæðning:
 Áttklæðning - lóðrétt bára
 Litur: Kupfer Patina 3821-20

Klæðning:
 Áttklæðning - lóðrétt bára
 Litur: Kupfer Patina 3821-20

Innhorn
 Litabreyting á
 báruá-klæðningu á horni.

K: 47,35

K: 46,54 K: 46,57

ATH:
 Litabreyting á
 báruá-klæðningu
 á horni.

ATH:
 Litabreyting á
 báruá-klæðningu
 á horni.

42 MHL-01

44
 MHL
 02

46
 MHL
 03

48
 MHL
 04

LYKILMYND



Cembrit litir

Cembrit Solid 656
 Cembrit Solid 616
 Cembrit Solid 606

Cembrit renningar
 232mm + 8mm bil
 (móduill 240mm).

Bilgeymsla
 MHL 05

2	2023.08.25	Cembrit vó innganga	BM	
1	2022.08.24	T. útgáfa ritil	BM	
BR	DAGS	BREYTING	YFIRF.	TEKJN.

TENDRA
 ARKITEKTÚR

Laugavegur 178, 105 Reykjavík, kt. 550811-0650 S:571-4560, tendra@tendra.is, www.tendra.is

Jóhann Sigurðsson Arkitekt FAÍ kt: 030874-3239
 Þorleifur Eggertsson Arkitekt FAÍ kt: 040163-4849
 Þórarinn Malmquist Arkitekt FAÍ kt: 031071-5269

Hönnuður aðal- / séruppdráttá
 Hönnunarstjóri

VERKTEIKNINGAR HANNAÐ / TEIKN.: LG / ÞE / ÞM

Áshamar 42 til 48 -221 Hafnarfjörður

H-L9A-44

Áshamar 44 - MHL 2

Útlit-Austur vt

MKV.: As indicated BLADST.: A1 Reykjavík: 2023.08.25

VERUR: 2019.15 RÚÐR: 2.633 ÚTGÁFA: 2

Austurhlíð
 1 : 50